

FARMASI





**ESCANEA Y  
CONOCE MÁS**



FARMASI

# EXPLORA NUESTRAS COLECCIONES

MX.FARMASI.COM

LABIALES	06-17
MASCARAS	18-24
DELINEADORES PARA OJOS	25-27
SOMBRAS PARA OJOS	28-31
CEJAS	32-33
PRIMERS	34-37
MAQUILLAJES	38-43
POLVOS	44-49
FIJADOR DE MAQUILLAJE/ DESMAQUILLANTE	50-51
PERFUMES PARA MUJER	52-61
SHIELDMAN	62-63
PERFUMES PARA HOMBRE	64-71
CUIDADO PERSONAL	72-79



/FarmasiMexicoOficial



/farmasimexico



Farmasi México Oficial



# FARMASI

---

Para un maquillaje de ensueño, descubre los productos de maquillaje innovadores y de alta calidad FARMASI.

Tonos ideales inspirados en las últimas tendencias.

¡Experimenta un nuevo nivel de belleza con FARMASI!



# VFX ELITE MATTE LIPSTICK

Acabado Mate Espectacular

Descubre el color de un labial mate de larga duración, que deja una textura suave de secado rápido, pigmentación intensa y sin transferencia.

**VFX Elite** Labial Líquido Mate

4 ml. **Todos los tonos**

\$325

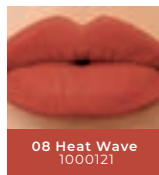
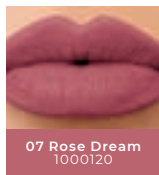
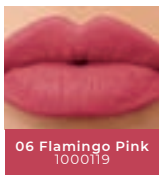
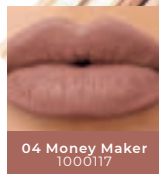
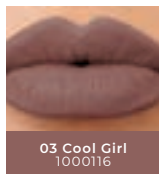
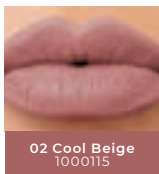
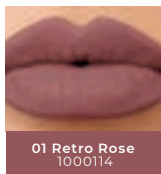

Hasta 8 horas de duración









# TRUE COLOR LIPSTICK

Color intenso y duradero

Enamórate de su textura cremosa y consigue unos labios hidratados y atractivos.

**True Color** Lápiz Labial en Barra

4 g.

**Todos los tonos**

\$170

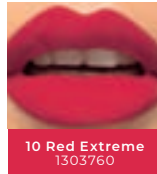

10 Red Extreme  
1303760

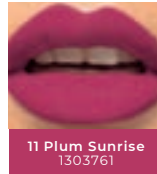

11 Plum Sunrise  
1303761

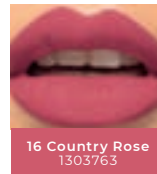

16 Country Rose  
1303763

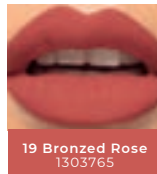

19 Bronzed Rose  
1303765

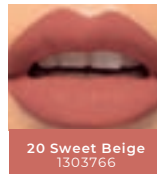

20 Sweet Beige  
1303766

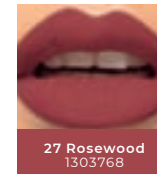

27 Rosewood  
1303768

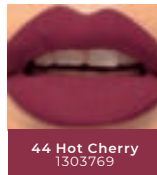

44 Hot Cherry  
1303769

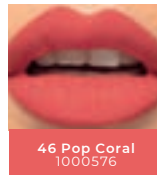

46 Pop Coral  
1000576



# MATTE LIQUID LIPSTICK

Color Intenso sin transferencia

Consigue unos labios mate, con esta fórmula de larga duración, sin transferencia, pigmentación intensa y de alta cobertura.

Labial Líquido **Mate**

4 ml. **Todos los tonos**

\$250

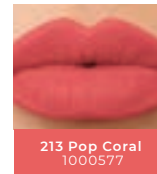
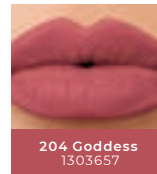
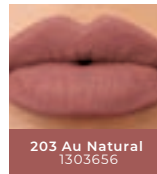
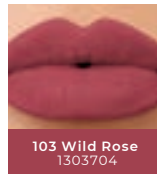
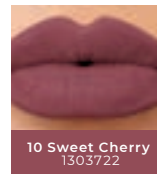
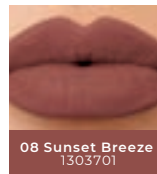
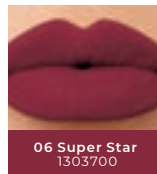
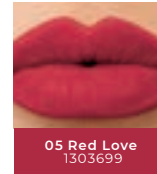
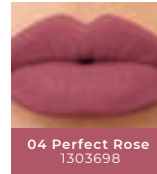
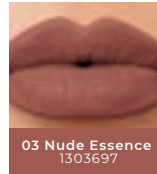
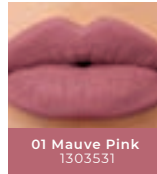





**ESCANEA Y  
CONOCE MÁS**

## NUDES FOR ALL LIP GLOSS

Tonos neutros con increíble brillo

Luce unos labios resplandecientes en tonos nude con un toque de brillo, fórmula no pegajosa y textura ultraligera con acabado Gloss.



**Nudes for all** Brillo para Labios

4 ml.

**Todos los tonos**

\$300

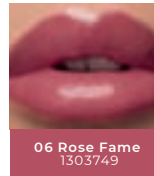
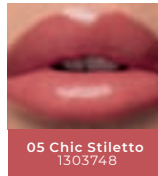
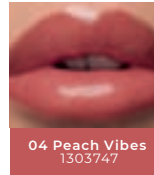
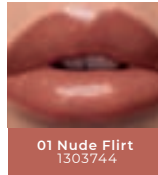

La modelo está usando:  
**04 Peach Vibes**

## BB MATTE LIPSTICK

Labios impecables y humectados

Logra unos labios hidratados de color intenso y un acabado mate, gracias a su fórmula ligera enriquecida con manteca de Karité y Vitamina E.



**BB Mate** Lápiz Labial en Barra

4 g.

**Todos los tonos**

\$225

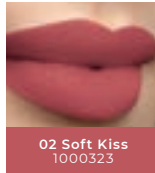

02 Soft Kiss  
1000323

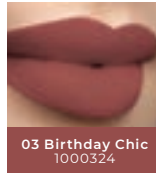

03 Birthday Chic  
1000324

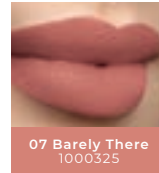

07 Barely There  
1000325

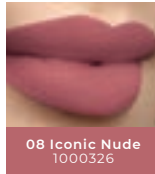

08 Iconic Nude  
1000326

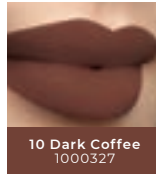

10 Dark Coffee  
1000327

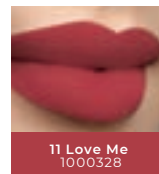

11 Love Me  
1000328



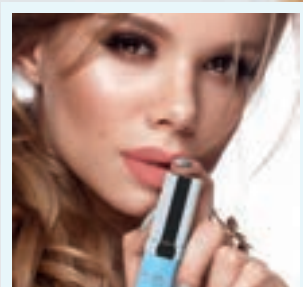

Fórmula que no reseca

## LIP CONDITIONER

Cuidado completo para tus labios

Bálsamo para labios que se absorbe rápidamente dejando una sensación refrescante e hidratante.

### Bálsamo para labios

3.5 g.	1303759
\$225	



VEGAN



## LIP PLUMPER

Labios más gruesos

Experimenta el volumen instantáneo e hidratación en tus labios.

### Engrosador de labios

4.5 ml.	1303660
\$275	



VEGAN





## LIP LINER

Alta definición para tus labios

Enmarca la forma natural de tus labios, aportando definición y larga duración. Fórmula Cremosa.

**Delineador**  
para Labios

1,4 g.

**Todos los tonos**

\$130



207 | 1000029

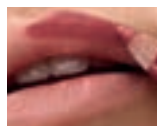

212 | 1000030

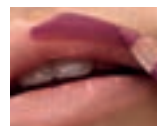

219 | 1000032







## DOUBLE LASH EXTEND MASCARA

Efecto de pestañas postizas

Cepillo giratorio de silicona de dos piezas que ayuda a aplicar cantidades precisas de máscara para añadir volumen, alargar y separar las pestañas.

Consigue el efecto en 2 sencillos pasos:

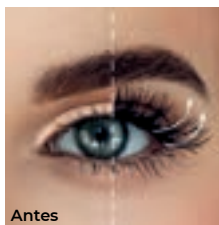

Paso 1: Alarga

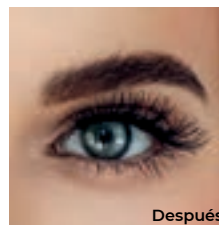

Paso 2: Volumen

### Máscara para pestañas

Double Lash Extend

12 ml.

1301518

\$325





## LIMITLESS MASCARA

Volumen Ilimitado

Fórmula enriquecida con Capixyl™ que fortalece, nutre y acondiciona las pestañas dejándolas suaves y libres de grumos.

¿Por qué te encantará?

- ▶ Alargamiento intenso
- ▶ Volumen impactante
- ▶ Pestañas definidas
- ▶ Elevación espectacular

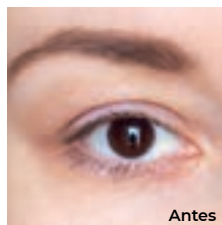

Antes

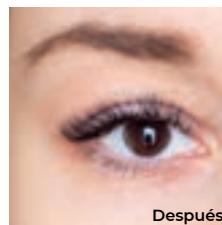

Después

### Máscara para pestañas

Limitless Volume

14 ml.

1301396

\$375





ESCANEA Y  
CONOCE MÁS



## 3D EFFECT MASCARA

Efecto 3D de Alta definición

Crema un look natural con profundidad en tu mirada.

Cepillo de fibra especial que ayuda a separar y cubrir las pestañas de la raíz a la punta.



**Máscara para pestañas**  
3D Effect High Definition

10 ml.

1301344

\$250



## ZEN MASCARA

Pestañas mucho más largas y definidas

Innovador cepillo de silicona que permite una definición, extensión completa y longitud impresionante en cada pestaña.

Además, contiene Vitamina E que aporta nutrición a las pestañas.

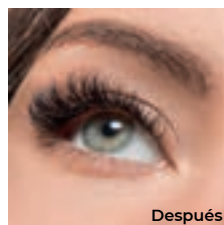
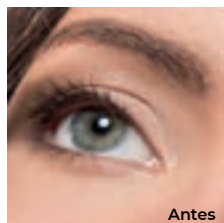

**Máscara para pestañas**  
Zen Extension Lash

8 ml.	<b>1301322</b>
-------	----------------

**\$175**





## EYEBROW & LASH CAPIXYL™ SERUM

Pestañas y cejas más fuertes

Serum de alto rendimiento que mejora y fortalece el crecimiento de las cejas y pestañas. Formulado con un poderoso complejo de péptidos Capixyl™ para unas cejas y pestañas visiblemente más abundantes.



**Serum para**  
Cejas y Pestañas

12 ml. | **1301292**

**\$450**



Pincel para una  
aplicación  
mucho más precisa







## INK LINER

Delineado intenso y mate

Perfección para tus ojos,  
sin transferencia.

Punta precisa extra suave que se  
desliza uniformemente.

### **Ink Liner**

Delineador para Ojos

1.2 ml.

**1000025**

\$325





## EXPRESS WATERPROOF EYEPENCIL

Dale a tu mirada la intensidad que necesita

Crea diferentes tipos de delineado con este lápiz para ojos que se desliza sin esfuerzo y se mantiene en su sitio sin importar lo intenso que esté tu día, gracias a su fórmula de larga duración.

### Express Waterproof

Lápiz para Ojos a Prueba de Agua

1.2 g.	<b>Todos los tonos</b>
--------	------------------------

\$225



01 Negro | 1000015



04 Marrón | 1000017



06 Azul | 1000019



## EXPRESS EYEPENCIL

Nueva Generación de delineadores Kohl Kajal

Delineador para ojos con alta cobertura y de fácil aplicación.

### Express Eyepencil

Lápiz para Ojos

1.14 g.	<b>Todos los tonos</b>
---------	------------------------

\$120



01 Negro | 1000005



02 Blanco | 1000006



09 Plata | 1000013



¡PRÓXIMAMENTE!

# COLECCIÓN OASIS

Inspiración del desierto

Déjate llevar por su fórmula luminosa y versátil. Tonos mate, brillantes y con glitters que te ayudarán a crear looks cautivadores.



9 Tonos inspirados en las diferentes tonalidades de la arena del desierto.

**Paleta de Sombras Oasis** Desert Sands

9000685

\$600



9 Tonos creados en tonalidades rosas, malva y nude. Inspirados en los suaves atardeceres.

**Paleta de Sombras Oasis** Rose Dune

9000689

\$600





## LIQUID EYESHADOW

Color intenso de larga duración

Estas sombras de ojos líquidas se deslizan sin esfuerzo por tus párpados. En hermosos tonos brillantes y metálicos.

**Sombra Metálica**  
líquida para ojos

7 ml.

**Todos los tonos**

\$225

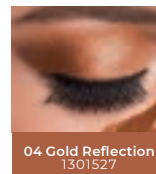
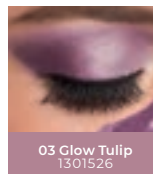
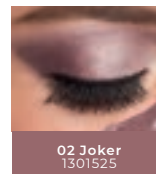
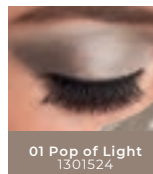

## GLAM UP EYESHADOW PALETTE

12 Tonos mate neutrales y  
cálidos brillantes

La paleta preferida para lograr estilos  
elegantes que te llevarán del día a la noche.

### Glam Up

Paleta de sombras para ojos

12 g.	<b>1302527</b>
-------	----------------

\$500



## PRO TO FIT EYESHADOW PRIMER

¡Tus sombras lucirán perfectas, siempre!

Pre-base de sombras suave y sedosa que fija el  
maquillaje para evitar que se corra y mantiene tu  
sombra de ojos tan fresca como cuando se aplicó.

### Pre-Base de sombra

para ojos en crema

3 g.	<b>1301490</b>
------	----------------

\$200





## BROW WX

Peina y Define

---

Nuestra cera de fijación para cejas es un producto que levanta, corrige y fija el pelo de las cejas dejando un acabado peinado.

Su fórmula es de larga duración y fácil aplicación, sin dejar residuos ni sensación de rigidez.

Contiene CAPIXYL™ que fortalece su crecimiento y logra cejas más abundantes.



**Cera** para Cejas

25 g.

**1000930**

**\$400**



# ¡CEJAS PERFECTAS E INCREÍBLES!

## EYE BROW LINER

Enmarca y Delinea

Lápiz para cejas con textura de gel con un acabado mate suave.

**Delineador** para Cejas

1.2 g. **Todos los tonos**

\$225



Antes



Después



01 Marrón claro  
1000038



02 Marrón Gris  
1000039



03 Marrón oscuro  
1000040



## EYE BROW MASCARA

Control y Definición

Máscara que ayuda a controlar y mantener las cejas en su lugar.

**Máscara** para Cejas

5 ml. **Todos los tonos**

\$225



Antes



Después



01 Rubio  
1301506



02 Marrón  
1301327

## VFX PRO CAMERA READY ILLUMINATING STROBE PRIMER

Ideal para iluminar el rostro y el cuerpo

Crema iluminadora que prepara la piel para el maquillaje, proporcionando un brillo suave que realza la piel apagada con aspecto cansado.

- ◀ Textura en Crema
- ◀ Acabado Brillo Radiante
- ◀ Libre de Aceites
- ◀ Recomendado para Piel Seca

**VFX Pro Camera Ready**  
Primer Iluminador Strobe

25 ml.	<b>1302536</b>
--------	----------------

**\$300**



## VFX PRO CAMERA READY MAKE-UP PERFECTING PRIMER

Luce perfecta en tus fotos

Gel transparente con tecnología Photo Filter que prepara la piel para el maquillaje ayudando a minimizar los poros y a suavizar las líneas finas.

- ◀ Textura en Gel
- ◀ Acabado Mate
- ◀ Libre de Aceites
- ◀ Recomendado para Piel Grasa

**VFX Pro Camera Ready**  
Primer Maquillaje Perfecto

25 ml.	<b>1302449</b>
--------	----------------

**\$300**







## VFX PRO COLOR CORRECTING CREAM TO BALANCE

### Ilumina y Corrige el Enrojecimiento

Crema con pigmentos verdes que ayudan a corregir el enrojecimiento, además es ideal para ocultar las imperfecciones y lograr un terminado de base de maquillaje perfecto.

**VFX Pro CC Crema**  
Anti-enrojecimiento

25 ml.	<b>1302716</b>
--------	----------------

**\$260**



## VFX PRO COLOR CORRECTING CREAM TO BRIGHTEN

### Ilumina y Corrige la Opacidad

Crema con pigmentos morados que ayudan a corregir e iluminar la piel, además es ideal para ocultar las imperfecciones y lograr un terminado de base de maquillaje perfecto.

**VFX Pro CC Crema**  
Iluminadora

25 ml.	<b>1302715</b>
--------	----------------

**\$260**

## SKIN PERFECTING BEAUTY BALM

Piel sin Imperfecciones

Fórmula ultraligera que ayuda a cubrir las imperfecciones de la piel mientras la hidrata sin obstruir los poros y proporciona un look suave y semi-mate.

**Piel Grasa a Mixta  
Cobertura Media**

### BB Cream

Base de Maquillaje

50 ml. **Todos los tonos**

\$275



01 Clara  
1104170

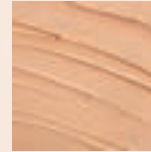

02 Clara a Media  
1104058

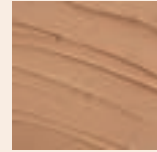

03 Media  
1104171



04 Media a oscura  
1104059

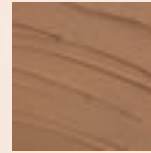

05 Tan  
1000378



# COLOR CONTROL SKIN PERFECTING BALM

Piel Impecable

Fórmula ligera enriquecida con multiminerales que ayudan a equilibrar y corregir el tono de la piel para brindar una cobertura impecable y un look natural semi-mate.

**Todo tipo de piel**  
**Cobertura Media**

**CC Cream**

Base de Maquillaje

50 ml.

**Todos los tonos**

\$325



01 Clara  
1104172



02 Clara a Media  
1104060

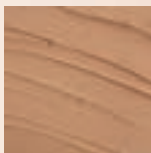

03 Media  
1104173

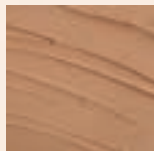

04 Media a oscura  
1104061

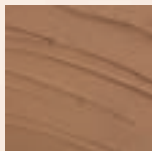

05 Tan  
1000380





# STAY MATTE FOUNDATION

## Minimizador de Poros

Fórmula mate ligera enriquecida con minerales que controla el exceso de grasa, mientras minimiza la apariencia de los poros.

### Stay Matte

Base de maquillaje

30 ml. **Todos los tonos**

\$250



### Piel Grasa a Mixta, Alta Cobertura



01 Light Ivory  
1302492



02 Porcelain  
1302493



03 Natural  
1302494



04 Sand Beige  
1302495



05 Sun Tan  
1302496



06 Soft Beige  
1302497



07 Beige  
1000909



09 Light Beige  
1302498



# VFX PRO LIQUID CONCEALER

## Corrector de Imperfecciones

Ideal para corregir las imperfecciones de color y reducir la apariencia de líneas finas, gracias a su suave aplicador y a la textura con acabado mate hidratante que brinda cobertura total.



### VFX PRO

Corrector de Maquillaje

7 ml.

**Todos los tonos**

**\$200**

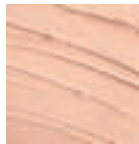

01 Ivory  
1000230

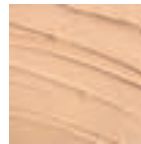

02 Warm Ivory  
1000231

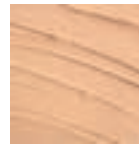

03 Biscuit  
1000232



04 Porcelain  
1000233



05 Sand  
1000234

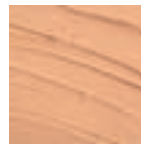

06 Vanilla  
1000235





# VFX PRO CAMERA READY FOUNDATION

¡Sin Filtros!

Base de Maquillaje ideal para todo tipo de piel, su acabado mate de larga duración deja una textura aterciopelada en la piel, además cuenta con Tecnología Photo Filter que ayuda a reflejar y difuminar la luz para un look radiante y listo para la cámara.

**VFX PRO Camera Ready**  
Base de Maquillaje

30 ml. **Todos los tonos**

\$450

Hasta 16 horas de duración

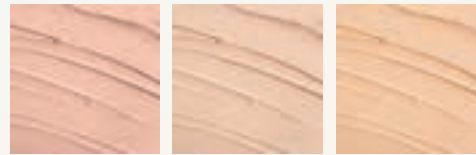

1.5 Medium Ivory  
1000742

01 Ivory  
1000136

02 Porcelain  
1000137

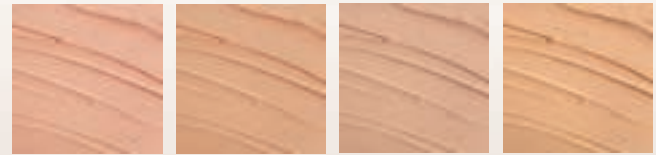

03 Warm Ivory  
1000138

04 Biscuit  
1000139

05 Cashmere  
1000140

06 Sand  
1000141

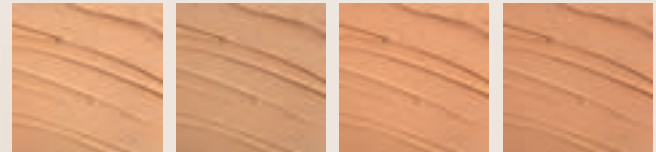

07 Vanilla  
1000142

7.5 Golden Warm  
1000743

08 Buff  
1000143

09 Cool Beige  
1000144

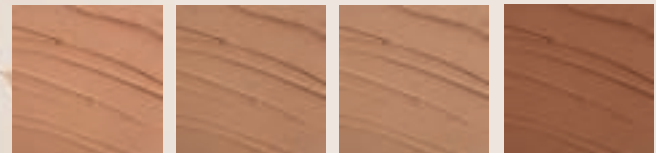

10 Nat. Beige  
1000171

10.5 Medium Beige  
1000744

11 Toffee  
1000172

13 Mocha  
1000174



## 3 IN 1 FACE PALETTE

Bronceador, Iluminador y Rubor

Consigue el terminado mate nacarado en tono rosado.

**Paleta Facial**

3 en 1

15 g.	<b>1302519</b>
<b>\$325</b>	



## PEACH BITE PALETTE

Luce un maquillaje de día y de noche

Paleta 3 en 1- Bronceador, Iluminador y Rubor.  
Consigue el terminado mate nacarado en tono durazno.

**Paleta Facial**

Iluminadora

15 g.	<b>1302520</b>
<b>\$325</b>	

# TENDER BLUSH ON

Estallido de color perfecto

Rubor altamente pigmentado con textura sedosa que se difumina fácilmente dando una apariencia natural.



01 Modern Ballet  
1302481

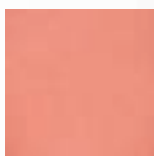

02 Fresh Peach  
1302491

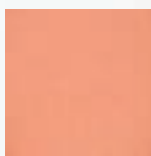

06 Rose Jam  
1302483

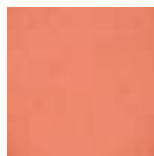

09 Peach Blossom  
1302485



15 Sugar Pink  
1302486

Efecto de brillo

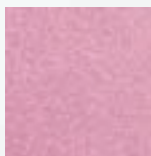

18 Pink lily  
1302488

Efecto de brillo

## Tender Blush

Rubor en polvo

5 g.

Todos los tonos

\$170







**01 Cool Light**  
1000167

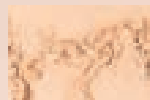

**02 Warm Light**  
1000168



**03 Neutral Medium**  
1000166



**04 Warm Medium**  
1302478



**05 Cool Dark**  
1302479



**06 Warm Dark**  
1302480



## FACE PERFECTING POWDER

### Cobertura total

Polvo compacto de textura sedosa que matifica y unifica el tono de la piel a la vez que proporciona un aspecto suave y un acabado natural que dura todo el día.

#### Face Perfecting

Polvo Perfeccionador Mate

14 g.

**Todos los tonos**

**\$225**

## TRANSPARENT POWDER

### Piel impecable por más tiempo

Fija el maquillaje y matifica la piel dándole una apariencia suave e impecable, despreocúpate del brillo durante horas.



#### Polvo Transparente

Acabado Mate

14 g.

**1301391**

**\$250**



## TERRACOTA HIGHLIGHTING POWDER

### Rostro Luminoso

Polvo reflejante de luz de alto impacto, ideal para iluminar el rostro con destellos sutiles.



**Terracota**  
Polvo iluminador

10 g.	<b>1302466</b>
-------	----------------

\$450



## TERRACOTA PORCELAIN POWDER

### Piel de porcelana

Un polvo mineral ultraligero de alta cobertura que crea una piel luminosa y con un tono uniforme

**Terracota**  
Polvo porcelana

10 g.	<b>Todos los tonos</b>
-------	------------------------

\$525



01 Light Medium  
1302467



02 Medium Dark  
1302468





# ELIGE TU DESMAQUILLANTE FAVORITO



## MICELLAR CLEANSING WATER

Para todo tipo de piel

Ideal para rostro y labios, libre de fragancia.



**Agua Micelar**  
Desmaquillante

225 ml.

**1302711**

**\$190**



## SENSI-WIPES MAKEUP REMOVER

Para todo tipo de piel

Sin alcohol, prácticas y fáciles de usar.



**Sensi-Wipes**  
Toallitas Desmaquillantes

20 piezas

**1201006**

**\$75**

## MAKE UP TIME LOCKER SETTING SPRAY

### Protege y Fija tu maquillaje

Spray ligero que suaviza y refresca la piel, ideal para finalizar el maquillaje.

#### Tips de uso:

Aplica después de terminar tu maquillaje, agita la botella y rocía el rostro en forma de cruz a una distancia aproximada de 20cm manteniendo los ojos cerrados.

Para piel Grasa o Mixta aplica 2 pulsaciones más en la zona "T" para dar una fijación extra.



Fórmula Ligera



**Spray Fijador**  
de Maquillaje

115 ml.

1302417

\$175

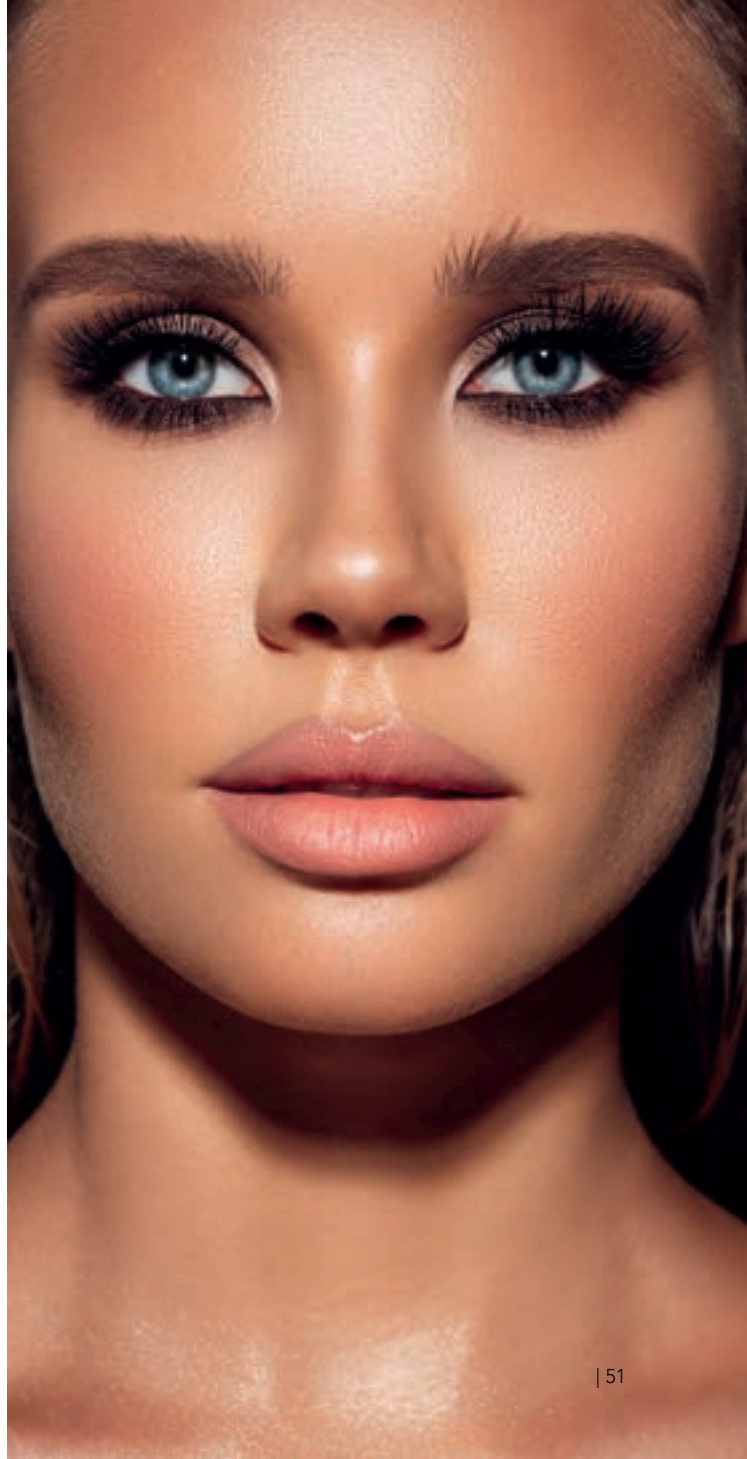



FROTA  
Y DESCUBRE SU  
AROMA



¡SIENTE EL PODER DE UNA DIOSA!



FAMILIA OLFATIVA  
ORIENTAL- FLORAL

**NOTAS DE  
SALIDA**

Grosella,  
Mandarina y Neroli

**NOTAS DE  
CORAZÓN**

Jazmín, Flor de Naranja  
y Notas Amaderadas

**NOTAS DE  
FONDO**

Ámbar, Tonka y  
Almizcle

**Hera EDP**  
Perfume para mujer

65 ml.	<b>1107491</b>
--------	----------------

**\$550**

# ¡ABSOLUTAMENTE SENSACIONAL E IMPRESIONANTE!

FAMILIA OLFATIVA  
FLORAL

## NOTAS DE SALIDA

Bergamota,  
Fondoso y  
Durazno

## NOTAS DE CORAZÓN

Acúatico,  
Rosa y Muguet

## NOTAS DE FONDO

Sándalo,  
Almizcle y Ámbar

**Sensational EDP**  
Perfume para mujer

50 ml. | **1107039**

**\$500**

FROTA  
Y DESCUBRE  
SU AROMA







FROTA  
Y DESCUBRE SU  
AROMA



# ¡MODERNA Y ELEGANTE!



FAMILIA OLFATIVA  
FLORAL - ORIENTAL

## NOTAS DE SALIDA

Mandarina, Limón,  
Flor de naranja y  
Frambuesa

## NOTAS DE CORAZÓN

Ylang Ylang,  
Jazmín y Almizcle

## NOTAS DE FONDO

Almizcle, Ámbar y  
Pachulí

## Madame EDP

Perfume para mujer

50 ml.

1107433

\$650

# AROMAS QUE HACEN SENTIR LA PASIÓN DEL AMOR EN CADA MOMENTO

## Her Passion EDP

Perfume para mujer

60 ml.	<b>1000490</b>
--------	----------------

\$700

### NOTAS DE SALIDA

Mandarín,  
Jengibre y  
Piña

### NOTAS DE CORAZÓN

Canela, Sándalo y  
Lavanda.

### NOTAS DE FONDO

Almizcle, ámbar, Vainilla y  
Café

FAMILIA OLFATIVA  
AMADERADO-  
AROMÁTICO

FAMILIA OLFATIVA  
FLORAL- FRUTAL

### NOTAS DE SALIDA

Bergamota  
Verde y Notas  
afrutadas

### NOTAS DE CORAZÓN

Jazmín, Ylang Ylang y  
Lirio

### NOTAS DE FONDO

Árbol de cedro,  
Ámbar, Caramelo y Almizcle



## His Power EDP

Perfume para hombre

100 ml.	<b>1000489</b>
---------	----------------

\$700



# ¡CONVIÉRTETE EN LA REINA DE LA NOCHE!

FAMILIA OLFATIVA  
FLORAL - ORIENTAL - GOURMAND

## Reina EDP

Perfume para mujer

65 ml.

1107274

\$500

### NOTAS DE SALIDA

Bergamota y  
Manzana

### NOTAS DE CORAZÓN

Geranio y  
Pimienta Rosa

### NOTAS DE FONDO

Pachulí y  
Vainilla



FROTA  
Y DESCUBRE SU  
AROMA



# CRUSH BODY MIST

**Crush**  
Fragancia Corporal

115 ml.	<b>1107215</b>
---------	----------------

\$160



**L'amour**  
Fragancia Corporal

115 ml.	<b>1107216</b>
---------	----------------

\$160

# L'AMOUR BODY MIST



EL CUIDADO QUE  
TODO HOMBRE MERECE



**Shield Man**  
Shampoo

225 ml. | **1119082**

**\$180**



**Shield Man**  
Cera acabado Mate

110 ml. | **1119084**

**\$240**

## COLECCIÓN SHIELD MAN

Siéntete seguro bajo el escudo

El poder de Shield Man proviene del nuevo complejo activo de 10 aminoácidos para fortalecer y proteger el cabello y la piel



**Shield Man**  
Espuma para Afeitar

200 ml.	<b>1119081</b>
---------	----------------

**\$200**



**Shield Man**  
Crema para Rostro  
y Ojos

50 ml.	<b>1119085</b>
--------	----------------

**\$200**



**Shield Man**  
Loción para  
después de Afeitar

100 ml.	<b>1119080</b>
---------	----------------

**\$200**



**Shield Man**  
Jabón para Rostro  
y Cuerpo

100 g.	<b>1119079</b>
--------	----------------

**\$110**

FROTA  
Y DESCUBRE SU  
AROMA







## ¡MODERNO Y SOFISTICADO!

### **Baoli EDP**

Perfume para hombre

90 ml.

**1107522**

**\$600**

FAMILIA OLFATIVA  
AROMÁTICA - AMADERADA

#### **NOTAS DE SALIDA**

Lavanda, Salvia y  
Naranja Amarga

#### **NOTAS DE CORAZÓN**

Notas verdes Abeto y  
Lirio de los valles

#### **NOTAS DE FONDO**

Musgo de roble, Vetiver y  
Ámbar

A man with short brown hair and a beard is wearing a blue blazer with a brown checkered pattern over a white shirt. He is wearing dark sunglasses and is adjusting them with his right hand. The background is a bright, out-of-focus outdoor setting.

FROTA  
Y DESCUBRE SU  
AROMA



# ¡FRESCO Y SENSUAL!

FAMILIA OLFATIVA  
AROMÁTICA - ESPECIADA

## NOTAS DE SALIDA

Naranja, Limón,  
Ciruela, Nuez  
Moscada y Toronja

## NOTAS DE CORAZÓN

Madera de cedro,  
Lavanda y  
Acuático

## NOTAS DE FONDO

Almizcle, Vainilla,  
Nuez, Madera Blanca y  
Tonka

**Shooter's Man EDP**  
Perfume para hombre

100 ml.

**1000674**

**\$600**





FROTA  
Y DESCUBRE SU  
AROMA



# ¡VARONIL Y ELEGANTE!



## **Monsieur EDP**

Perfume para hombre

100 ml.

**1107434**

**\$650**

FAMILIA OLFATIVA  
ORIENTAL - AMADERADA

### **NOTAS DE SALIDA**

Cilantro y  
Pimienta Negra

### **NOTAS DE CORAZÓN**

Jara, Cuero,  
Tabaco

### **NOTAS DE FONDO**

Vetiver, Madera de  
cedro y Benjuí

# ¡MODERNO Y ATRACTIVO!

## Gaúcho EDP

Perfume para hombre

100 ml.

1000547

\$600

FAMILIA OLFATIVA  
AROMÁTICA - FLORAL  
- FRUTAL

### NOTAS DE SALIDA

Bergamota, Cardamomo,  
Albahaca, Piña y Mandarina

### NOTAS DE CORAZÓN

Lavanda, Rosa Geranio,  
Clavo y Salvia

### NOTAS DE FONDO

Almizcle, Sándalo y  
Madera de Cedro

FROTA  
Y DESCUBRE SU  
AROMA



# ¡AROMA INOLVIDABLE!

## No.70 EDP

Perfume para hombre

80 ml.

1107484

\$550



FAMILIA OLFATIVA  
AROMÁTICA - AMADERADA

### NOTAS DE SALIDA

Limón, Toronja y  
Manzana Verde

### NOTAS DE CORAZÓN

Nuez moscada, Raíz de  
Florescencia y Madera de cedro

### NOTAS DE FONDO

Habas Tonka, Ámbar y  
Almizcle

FROTA  
Y DESCUBRE SU  
AROMA



# COLECCIÓN RICH ALMOND

Enriquecida con Karité

Consiente a tu cuerpo con un suave y delicado aroma de Almendras.

Disfruta de una inigualable hidratación y nutrición que mejorarán la elasticidad de la piel de todo el cuerpo.



**Rich Almond**  
Loción para el Cuerpo

200 ml.	<b>1000752</b>
---------	----------------

**\$300**



**Rich Almond**  
Aceite para el Cuerpo

225 ml.	<b>1000753</b>
---------	----------------

**\$325**



**Rich Almond**  
Gel de Ducha

225 ml.	<b>1000754</b>
---------	----------------

**\$300**





# BARRAS DE JABÓN

Para rostro y cuerpo



## Caléndula

- ◀ Piel seca y sensible.
- ◀ Humectante.



**Jabón**  
de caléndula

125 g.	<b>1000329</b>
--------	----------------

**\$120**

## Tea Tree

- ◀ Piel grasa y Mixta.
- ◀ Limpieza profunda.



**Jabón**  
de Arbol de té

125 g.	<b>1000330</b>
--------	----------------

**\$120**

# WHITENING

## Pasta Dental Blanqueadora

### Sonrisa más Brillante

Ayuda a eliminar las manchas superficiales de los dientes y al mismo tiempo mantiene saludables las encías y la boca. Enriquecida con sílice y flúor.

Elimina cualquier acumulación de placa mejorando la apariencia y protegiendo los dientes de la caries.



### Ingredientes Naturales:

- ◀ Aloe Vera
- ◀ Extracto de Ginseng
- ◀ Aceite de Té de Árbol
- ◀ Raíz de Miswak

**Pasta de dientes**  
Blanqueadora

112 g.	<b>1700001</b>
--------	----------------

**\$235**



# STAY FRESH ANTITRANSPIRANTE EN ROLL ON

NEUTRALIZA LOS OLORES Y CUIDA TU PIEL  
CON HASTA 48 HORAS DE PROTECCIÓN

## Stay Fresh

Antitranspirante en Roll On

50 ml. \$125

Mantén la frescura  
sin dejar rastro

**1000790**  
Invisible Men



PARA ÉL

Siéntete bajo control  
en cualquier situación

**1000789**  
Day control Men



PARA ÉL

Puro y natural en  
cualquier momento

**1000787**  
Pure Women



PARA ELLA

Suavidad que  
perdura durante  
el día

**1000788**  
Soft Women



PARA ELLA

Aroma delicado y  
suave que encanta

**1000786**  
Cotton Women



PARA ELLA

# STAY FRESH DESODORANTES EN SPRAY

PRACTICIDAD E HIGIENE QUE TE ACOMPAÑA HASTA POR 24 HORAS.

## Stay Fresh

Desodorante en Spray

150 ml. \$130



PARA ELLA

**1107407**  
Cotton



PARA ELLA

**1107408**  
Comfort



PARA EL

**1107405**  
Sport

# PERFECTING BALM

Hidrata y nutre

Bálsamo reconfortante que contiene ingredientes naturales y Vitamina E que propocionan un cuidado eficaz que brindan hidratación y nutrición.

Indispensable para llevar contigo a cualquier parte.

ÚSALO EN:



TUS LABIOS



CUTÍCULAS



CODOS



**Perfecting Balm**  
Bálsamo Hidratante

15 ml.

\$95

**1000241**  
Arándanos

**1000242**  
Aloe

**1000240**  
Frutos Rojos

**1000243**  
Naranja

# CREMA PARA MANOS

## Hidratación y suavidad

Fórmula ligera y de fácil absorción, enriquecida con manteca de Karité.

Esta magnífica crema de manos, ofrece una suavidad delicada.

Ideal para uso diario.



### Crema para manos

1- Moringa y Manteca de karité

30 ml. **1109235**

\$90

### Crema para manos

2- Almendras

30 ml. **1000404**

\$90

### Crema para manos

3- Cereza y Manteca de karité

30 ml. **1000635**

\$90

### Crema para manos

4- Coco & Vainilla

30 ml. **1109234**

\$90



COLECCIÓN

DR.C.TUNA







ESCANEA Y  
CONOCE MÁS

DR.C.TUNA

# EXPLORA LA COLECCIÓN

mx.farmasi.com

COLECCIÓN RESURFACE	06-11	CUIDADO DEL CABELLO	44-51
COLECCIÓN AGE REVERSIST	12-17	GELES PARA MASAJES	52-57
COLECCIÓN LUMI RADIANCE	18-21	ACEITES ESENCIALES	58-61
COLECCIÓN CALENDULA	22-25	NUTRIPLUS	62-63
COLECCIÓN AQUA	26-29	NUTRIFEST	64-65
COLECCIÓN TEA TREE	30-33	MULTIVITAMÍNICOS	66-67
COLECCIÓN ACNE	34-37	CAFÉS NUTRIPLUS	68-71
COLECCIÓN ACTIVATED CHARCOAL	38-39	TÉS SERENITY	72-73
GUÍA DE CUIDADO PARA LA PIEL	40-43		

# Una vida dedicada a la Salud y el Éxito



El Dr Cevdet Tuna, uno de los primeros médicos de Turquía, fundó Farmasi hace más de 72 años, estableciendo una de las primeras fábricas farmacéuticas en Turquía, Tege Pharmaceutical Factory. El Dr C.Tuna, formuló algunos de los primeros medicamentos turcos, como: jarabe para la tos, analgésicos, ungüento para quemaduras y pastillas para la tos. Desde 1950, cuando el Dr. C. Tuna se inició en el negocio de la belleza y en el sector de la salud, Farmasi se ha posicionado como una marca confiable, innovadora, sustentable y líder que entiende las necesidades de sus clientes y de sus “Beauty Influencers”.

El Dr C. Tuna amaba su trabajo y creía que las personas son los activos más valiosos de una empresa, invirtiendo fuertemente en la capacitación de los empleados para crear socios comerciales más preparados.

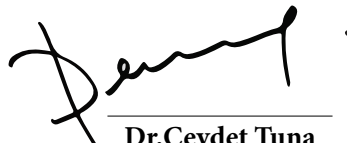

---

**Dr.Cevdet Tuna**  
Founder

# REGLAS DE ORO DEL DR.C.TUNA

---



**No probado  
en animales**



**Probado  
dermatológicamente**



**Libre de  
Parabenos**



**Vegano**



**Libre de  
metales pesados**



**Libre de sulfato  
de sodio**



**No GMO**



**Libre de  
Gluten**



Propiedad y operación  
familiar

# DR.C.TUNA Resurface

COLECCIÓN



Colección

# Resurface

Anti-envejecimiento

## Preocupación

Cuando cumples 35 años, tu cuerpo produce aproximadamente un 15% menos de colágeno, lo que deja tu piel vulnerable a los signos del envejecimiento. La pérdida de elasticidad provoca la flacidez de la piel y las líneas finas y las arrugas comienzan a aparecer más prominentes. A medida que pasa el tiempo, la superficie cutánea de la piel se deteriora y la piel se vuelve menos suave, más opaca y más propensa a sufrir daños.

## Solución

Detén el proceso de envejecimiento y renueva el aspecto de tu piel sin importar la edad. La nueva línea Resurface del Dr. C. Tuna, renueva, regenera y protege de los signos visibles del envejecimiento. Cada producto ha sido especialmente formulado con ingredientes anti-envejecimiento innovadores y avanzados que incluyen retinol, vitamina C, extracto de chlorella vulgaris y extracto de hoja de achicoria. Esta rutina de 6 pasos ayuda a minimizar la apariencia de las arrugas profundas, suaviza la piel, restaura la elasticidad y se enfoca en trabajar sobre los signos más preocupantes del proceso de envejecimiento. Lo que hace a Resurface diferente es que ayuda a revertir los signos del envejecimiento. Es una ciencia avanzada del cuidado de la piel que la transforma y fortalece para lograr una diferencia notable de adentro hacia afuera.

### Ingredientes Principales:

Extracto De Chlorella Vulgaris, Extracto de Hoja de Achicoria, Niacinamida, Retinol, Vitamina C



**ESCANEA Y  
CONOCE MÁS**



# Resurface

Líneas Finas y Arrugas

MEJORA LA  
ELASTICIDAD Y  
FIRMEZA DE LA  
PIEL

El colágeno y la elastina son proteínas estructurales de la piel; con la edad, su síntesis disminuye, causando pérdida de firmeza y elasticidad. La Colección Resurface ayuda a mantener una piel joven, aumentando los niveles de elastina y estimulando la síntesis de Colágeno Tipo I.

INCREMENTA LOS  
NIVELES DE  
ELASTINA EN  
**+172%\***



**Extracto de Hoja de Achicoria:** Activo botánico con una eficacia clínica similar al Retinol que ayuda a afinar la superficie de la piel, contribuye a su vitalidad y belleza. La piel lucirá revitalizada y libre de los signos más visibles del envejecimiento cutáneo.

**Dr. C Tuna Resurface**  
Limpiador Facial Refinador

100 ml.	<b>1000277</b>
---------	----------------

**\$650**

INCREMENTA LOS  
NIVELES DE  
ELASTINA EN  
**+198%\*\***



**Niacinamida:** Ayuda a reducir la apariencia de las imperfecciones de la piel e ilumina visiblemente el tono.  
**Agua Mineral de los Volcanes de Auvernia:** Agua termal que ayuda a reforzar la barrera cutánea; calma e hidrata la piel.  
**Extracto de Chlorella Vulgaris:** Antioxidante natural rico en luteína que ayuda a nutrir y proteger la piel de las acciones dañinas de los radicales libres. Ayuda a disminuir la cantidad de arrugas y mejora la apariencia de la piel.  
**Agua de manzanilla:** Ayuda a calmar e hidratar.  
**PCA de sodio:** Componente del factor natural de la piel que hidrata atrayendo el agua y atrapándola, al mismo tiempo que ayuda a mantener la barrera protectora.

**Dr. C Tuna Resurface**  
Tónico Facial Calmante

100 ml.	<b>1000278</b>
---------	----------------

**\$750**

\*  $p < 0.01$  Student T-Test: Probado y aprobado por un laboratorio independiente acreditado y reconocido internacionalmente.

\*\*  $p < 0.001$  Student T-Test: Probado y aprobado por un laboratorio independiente acreditado y reconocido internacionalmente.

## Todo Tipo de Piel **Todas las Edades 35+**

INCREMENTA LOS  
NIVELES DE  
ELASTINA EN  
**+1038%\***



**Protección UV FPS 30**

**Extracto de Hoja de Achicoria:** Activo botánico con una eficacia clínica similar al Retinol que ayuda a afinar la superficie de la piel, contribuye a la vitalidad y belleza. La piel lucirá revitalizada y libre de los signos más visibles del envejecimiento cutáneo.

**Niacinamida:** Ayuda a reducir la aparición de las imperfecciones de la piel e ilumina visiblemente el tono.

**Extracto de Chlorella Vulgaris:** Antioxidante natural rico en luteína que ayuda a nutrir y proteger la piel de las acciones dañinas de los radicales libres. Ayuda a disminuir la cantidad de arrugas y mejora la apariencia de la piel.

**Dr. C Tuna Resurface**

Crema Facial Esencial de día

50 ml.

**1000280**

**\$1,200**

INCREMENTA LOS  
NIVELES DE  
ELASTINA EN  
**+215%\*\***

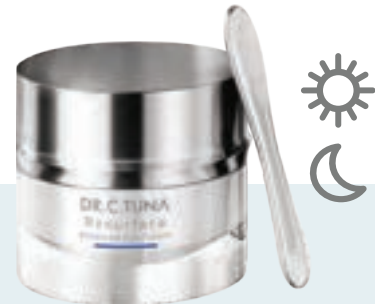

**Extracto de Chlorella Vulgaris:** Antioxidante natural rico en luteína que ayuda a nutrir y proteger la piel de las acciones dañinas de los radicales libres. Ayuda a disminuir la cantidad de arrugas y mejora la apariencia de la piel.

**Extracto de Hoja de Achicoria:** Activo botánico con una eficacia clínica similar al Retinol que ayuda a afinar la superficie de la piel, contribuye a la vitalidad y belleza. La piel lucirá revitalizada y libre de los signos más visibles del envejecimiento cutáneo.

**PCA de sodio:** Componente del factor natural de la piel que hidrata atrayendo el agua y atrapándola, al mismo tiempo que ayuda a mantener la barrera protectora.

**Niacinamida:** Ayuda a reducir la apariencia de las imperfecciones de la piel e ilumina visiblemente el tono.

**Dr. C Tuna Resurface**

Crema Avanzada para el contorno de los ojos

15 ml.

**1000282**

**\$650**



ESTIMULA SIGNIFICATIVAMENTE  
LA SÍNTESIS DE  
**COLÁGENO**  
TIPO I EN  
**+876%\***



# Resurface

**SUERO REVITALIZADOR CON RETINOL**  
PODEROSA FÓRMULA ANTIEDAD

LA CIENCIA DEL CUIDADO DE LA  
PIEL COMIENZA CON EL RETINOL

Promueve una tez suave y radiante con este poderoso ingrediente. El suero revitalizador te ayuda a lograr una piel visiblemente más suave, hidratada y uniforme al mismo tiempo que reduce los signos visibles del envejecimiento.

**Mezcla de retinol y vitamina C:** Mezcla única capaz de combatir la aparición de arrugas y líneas finas, apoya visiblemente la elasticidad natural de la piel y ayuda a igualar el aspecto del envejecimiento de la superficie.

**Extracto de Chlorella Vulgaris:** Antioxidante natural rico en luteína que ayuda a nutrir y proteger la piel de las acciones dañinas de los radicales libres. Ayuda a disminuir la cantidad de arrugas y mejora la calidad de la piel.

**Escualeno:** Natural de origen vegetal. Funciona como el propio aceite de la piel para prevenir la pérdida de humedad y restaurar la flexibilidad.

**Fruitmix (Arándano, Caña de Azúcar, Naranja, Limón y Extracto de Arce de Azúcar):** Contribuye a una tez suave y brillante con una apariencia disminuida de arrugas no deseadas.

**Dr. C Tuna Resurface**  
Suero Revitalizador

30 ml.      **1000279**

**\$1,300**

*\*p<0.01 Student T-Test: Probado y aprobado por un laboratorio independiente acreditado y reconocido internacionalmente.*

# Resurface

## CREMA FACIAL DE NOCHE REINICIADORA REPARACIÓN INTENSIVA

### REPARA, RESTAURA Y FORTALECE

Restaura tu piel todas las noches con esta avanzada fórmula enriquecida con Retinol. Ayuda a tu piel a ganar firmeza y a estimular naturalmente el colágeno y la elastina.

Renueva y regenera tu cutis mientras se mejora la renovación celular natural.

**Mezcla de retinol y vitamina C:** Mezcla única capaz de combatir la aparición de arrugas y líneas finas, apoya visiblemente la elasticidad natural de la piel y ayuda a igualar el aspecto del enrojecimiento de la superficie.

**Extracto de Chlorella Vulgaris:** Antioxidante natural rico en luteína que ayuda a nutrir y proteger la piel de las acciones dañinas de los radicales libres. Ayuda a disminuir la cantidad de arrugas y mejora la calidad de la piel.

**Extracto de Hoja de Achicoria:** Un activo botánico con una eficacia clínica similar al Retinol que ayuda a afinar la superficie de la piel, contribuye a la vitalidad y belleza. La piel aparece revitalizada y libre de los signos más visibles del envejecimiento cutáneo.

**Escualeno:** Natural de origen vegetal. Funciona como el propio aceite de la piel para prevenir la pérdida de humedad y restaurar la flexibilidad.

**Manteca de karité:** Ayuda a hidratar y calmar la piel.

**Dr. C Tuna Resurface**  
Crema Facial de Noche

50 ml.	<b>1000281</b>
--------	----------------

**\$1,200**

ESTIMULA SIGNIFICATIVAMENTE  
LA SÍNTESIS DE

**COLÁGENO  
TIPO I EN**

**+253%\***

ESTIMULA SIGNIFICATIVAMENTE  
LA SÍNTESIS DE

**ELASTINA**

**+178%\***



\*p<0.01 Student T-Test: Probado y aprobado por un laboratorio independiente acreditado y reconocido internacionalmente.

# DR.C.TUNA Age Reversist

COLECCIÓN



Colección

# Age Reversist

Prevención de Arrugas  
y Líneas Finas

## Preocupación

Las fibras de colágeno y elastina son la base de una piel de aspecto juvenil. En pieles jóvenes, la producción de colágeno y elastina se encuentra en un nivel óptimo, por eso se mantienen los niveles de humedad y la piel luce sana y suave. Con el tiempo, a medida que envejecemos, la estructura de soporte se debilita y la piel pierde elasticidad a medida que disminuye la producción de colágeno, lo que provoca arrugas y líneas finas.

## Solución

Los productos Age Reversist estimulan la síntesis de colágeno para nutrir la piel y proteger la barrera de humedad. Aumenta la renovación celular para que la estructura del colágeno se reconstruya y se logre el equilibrio de humedad, la barrera cutánea se fortalece y las arrugas y líneas finas se reducen.

### Ingredientes Principales:

Tecnología de microalgas, Tecnología de piel 3R, Tecnología bioactiva marina, extracto de plancton



**ESCANEA Y  
CONOCE MÁS**



# Age Reversist

Prevención de Arrugas y Líneas Finas



**Extracto de Laminaria Digitata:** Extracto de algas concentrado que apoya la producción de colágeno y ayuda a suavizar la apariencia de las arrugas.

**Carragenina de sodio:** Concentrado de algas rojas escandinavas que ayudan a proteger la piel de la deshidratación provocada por la contaminación. Apoya a estimular el ácido hialurónico epidérmico y aumenta la síntesis de ceramidas para una hidratación intensa.

**Arcilla de caolín:** Limpia suavemente al exfoliar la piel y eliminar las células muertas y la piel seca y escamosa.

**Ácido Poliláctico:** Agente exfoliante a base de almidón con acción mecánica que elimina las impurezas de la piel para una limpieza profunda.

**Dr. C Tuna Age Reversist**  
Limpiador Exfoliante Anti-edad

80 ml.

1000276

\$600



**Carragenina de sodio:** Concentrado de algas rojas escandinavas que ayudan a proteger la piel de la deshidratación provocada por la contaminación. Apoya a estimular el ácido hialurónico epidérmico y aumenta la síntesis de ceramidas para una hidratación intensa.

**Agua de manzanilla orgánica:** Ayuda a calmar e hidratar la piel.

**Agua de hamamelis orgánica:** Apoya a aclarar la piel y minimizar la aparición de poros.

**Dr. C Tuna Age Reversist**  
Tónico Anti-edad

100 ml.

1000270

\$650

## Todo Tipo de Piel **Todas las Edades 25+**



**Agua de mar y algina hidrolizada:** Es un Dúo marino energizante enriquecido con agua de mar con biopolímero anticontaminación.

**Dr. C Tuna Age Reversist**  
Crema para el Contorno de los Ojos

15 ml.	<b>1000273</b>
--------	----------------

**\$600**



**Extracto de Laminaria Digitata:** Extracto de algas concentrado que apoya la producción de colágeno y ayuda a suavizar la apariencia de las arrugas.

**Carragenina de sodio:** Concentrado de algas rojas escandinavas que ayudan a proteger la piel de la deshidratación provocada por la contaminación. Apoya a estimular el ácido hialurónico epidérmico y aumenta la síntesis de ceramidas para una hidratación intensa.

**PCA de sodio:** Un componente del factor natural de la piel que hidrata atrayendo el agua y atrapándola, al mismo tiempo que ayuda a mantener la barrera protectora.

**Dr. C Tuna Age Reversist**  
Suero Facial Anti-edad

30 ml.	<b>1000272</b>
--------	----------------

**\$1,200**



**Extracto de Laminaria Digitata:** Un extracto de algas concentrado que apoya la producción de colágeno y ayuda a suavizar la apariencia de las arrugas.

**Carragenina de sodio:** Concentrado de algas rojas escandinavas que ayudan a proteger la piel de la deshidratación provocada por la contaminación. Apoya a estimular el ácido hialurónico epidérmico y aumenta la síntesis de ceramidas para una hidratación intensa.

**Dr. C Tuna Age Reversist**  
Crema Facial Hidratante Anti-edad

30 ml.	<b>1000271</b>
--------	----------------

**\$750**

# Age Reversist

## MASCARILLA HUMECTANTE INTENSIVA DE NOCHE

PROPORCIONA  
UN AUMENTO DE  
COLÁGENO  
**+52%\***



Mascarilla única desarrollada con Vitamina C dorada, mezcla de ácido ascórbico y oro, que ayudan a mejorar dramáticamente la penetración de los ingredientes en la piel, además contiene propiedades antioxidantes, que brindan ultra nutrición mientras duermes.

**Vitamina C:** Poderoso antioxidante, mejorado con glutatión y oro coloidal para obtener los máximos beneficios.

**Multivitamínico:** Enriquecido con vitaminas A, C, E y F, que nutren y protegen la piel frente a factores externos.

**PCA de sodio:** Componente de factor natural que hidrata la piel atrayendo el agua y atrapándola.

**Carragenina de sodio:** Concentrado de algas rojas escandinavas que ayudan a proteger la piel de la deshidratación provocada por la contaminación. Apoya a estimular el ácido hialurónico epidérmico y aumenta la síntesis de ceramidas para una hidratación intensa.

**Extracto de Laminaria Digitata:** Extracto de algas concentrado que apoya la producción de colágeno y ayuda a suavizar la apariencia de las arrugas.

**Dr. C Tuna Age Reversist**  
Mascarilla Facial de Noche Anti-edad

50 ml.	1000269
--------	---------

**\$1,100**

\*Probado y aprobado por un laboratorio acreditado e independiente reconocido internacionalmente.

# Age Reversist

## CREMA PERFECCIONADORA INSTANTÁNEA

Crema en gel formulada con extracto de plancton que se funde en la piel y libera propiedades para rellenar y tensar las líneas finas y las arrugas en un instante.

**Extracto de plancton marino:** Apoya la estimulación de la síntesis de colágeno y elastina



### Dr. C Tuna Age Reversist

Crema Perfeccionadora Instantánea

30 Sachets 0.3ml c/u

**1000275**

**\$1,200**



PROPORCIONA  
UN AUMENTO DE

**COLÁGENO**

**+67%\***

CUANDO SE USA  
DIARIAMENTE



# DR.C.TUNA Lumi Radiance

COLECCIÓN



Colección

# Lumi Radiance

Ilumina e Iguala el tono de la piel

## Preocupación

Tono de piel desigual, hiperpigmentación, manchas oscuras y cicatrices provocadas por imperfecciones. Problemas como la decoloración de la piel están relacionados con la exposición excesiva al sol. Los rayos UV debilitan el sistema inmunológico al suprimir el metabolismo de la piel provocando el aumento de la producción de melanina para defenderse. Como resultado, la producción excesiva de melanina provoca manchas oscuras o hiperpigmentación no deseadas.

## Solución

Este innovador régimen utiliza lirio de arena blanca para iluminar e igualar el tono de tu piel. El extracto de algas trabaja para reducir la síntesis de melanina al inhibir la interacción entre las células y disminuir la producción de melanina brindándote una piel luminosa y brillante. Se debe usar un protector solar de amplio espectro como el de la Colección Dr. C. Tuna Sun para proteger tu piel de los rayos UVA y UVB para prevenir la reaparición de la decoloración de la piel.

### Ingredientes Principales:

Lirio de arena blanca, extracto de algas, extracto de papaya y extracto de gayuba



**ESCANEA Y  
CONOCE MÁS**



# Colección Lumi Radiance

Ilumina e Iguala el tono de la piel



**Extractos de papaya:** Contiene una enzima llamada papaína que mejora el proceso de purificación natural de la piel. También tiene propiedades acondicionadoras naturales que ayudan a humectarla.

**Dr. C Tuna Lumi Radiance**  
Gel Limpiador Facial Iluminador

100 ml.

**1000300**

**\$400**



**Extracto de Gayuba:** Es un iluminador botánico de la piel, el agente activo es alfa arbutina. Ayuda a iluminar y dar brillo a la tez.

**Dr. C Tuna Lumi Radiance**  
Tónico Facial Iluminador

125 ml.

**1000295**

**\$450**

# Todo Tipo de Piel **Todas las Edades**



AUMENTO DE LA TASA  
DE HIDRATACIÓN

HASTA EN  
**+140%**  
EN 1 HORA\*



**Extractos de papaya:** Contiene una enzima llamada papaína que mejora el proceso de purificación natural de la piel. También tiene propiedades acondicionadoras naturales que ayudan a humectarla.

**Extracto de Gayuba:** Es un iluminador botánico de la piel, el agente activo es alfa arbutina. Ayuda a iluminar y dar brillo a la tez.

**Dr. C Tuna Lumi Radiance**  
Suero Facial Iluminador

30 ml.	<b>1000298</b>
--------	----------------

**\$750**

**Extracto de Amla:** Tiene un alto contenido en vitamina C que le confiere una poderosa propiedad antioxidante, por lo que ayuda a protegerla de los efectos ambientales.

**Dr. C Tuna Lumi Radiance**  
Crema Facial Iluminadora

50 ml.	<b>1000297</b>
--------	----------------

**\$700**

**Extracto de Chlorella vulgaris:** Chlorella se refiere a un grupo de algas verdes que crece en agua dulce. Tiene un efecto iluminador que puede ayudar a reducir la pigmentación de la piel.

**Dr. C Tuna Lumi Radiance**  
Crema Iluminadora para  
el contorno de Ojos

20 ml.	<b>1000299</b>
--------	----------------

**\$325**

*\*Considerando los datos máximos de los resultados.*

# DR.C.TUNA Caléndula

COLECCIÓN



Colección

# Caléndula

**Nutrición e Hidratación  
para Piel Sensible**

## **Preocupación**

Piel seca y/o sensible que carece de nutrición y humedad. La piel sensible necesita cuidado extra e hidratación adicional para que pueda funcionar correctamente. Si la piel sensible no se cuida adecuadamente, la barrera cutánea puede dañarse y comenzar a perder humedad, lo que hace que la piel se vuelva seca, sensible, tirante e irritada.

## **Solución**

Una rutina de hidratación con la Colección Calendula puede ayudar a prevenir daños en la piel sensible. Las propiedades nutritivas e hidratantes del aceite de caléndula hidratan y nutren profundamente la piel a la vez que brindan comodidad mientras mantienen la piel suave y tersa.

**Ingredientes Principales:**

**Aceite de caléndula, extracto de equinácea, Extracto de malvasisco y extracto de bardana**



**ESCANEA Y  
CONOCE MÁS**



# Colección Caléndula

Nutrición e Hidratación para Piel Sensible



AUMENTO DE LA TASA  
DE HIDRATACIÓN  
HASTA EN  
**+140%**  
EN 1 HORA\*

**Extracto de semilla de uva:** Humecta y suaviza la piel.  
**Glicerina:** La glicerina es un componente natural de la piel sana. Hidrata y suaviza la piel, hace que luzca humectada.

**Sodio PCA:** Componente de factor hidratante natural de la piel que hidrata atrayendo agua y atrapándola mientras ayuda a mantener la barrera protectora de la misma.

**Agua de manzanilla orgánica:** Ayuda a calmar, hidratar y suavizar.

**Extracto de Equinácea:** Ayuda a proteger la piel y la nutre de adentro hacia afuera.

**Extracto de malvasco:** Puede ayudar a aliviar el enrojecimiento y calma la piel mientras retiene la humedad.

**Extracto de bardana:** Calma e hidrata la piel seca y sensible.

**Dr. C Tuna Caléndula**  
Limpiador Facial

100 ml.	<b>1000283</b>
---------	----------------

**\$250**

**Dr. C Tuna Caléndula**  
Tónico Facial

125 ml.	<b>1000284</b>
---------	----------------

**\$250**

**Dr. C Tuna Caléndula**  
Crema Facial

50 ml.	<b>1000285</b>
--------	----------------

**\$325**

# Piel Seca y Sensible **Todas las Edades**



**Aceite de aguacate:** Hidrata, nutre y suaviza visiblemente la piel.  
**Vitamina E:** Conocida por brindar luminosidad y proteger la piel del medio ambiente con sus propiedades antioxidantes.

**Dr. C Tuna Calendula**  
Bálsamo Facial en Crema

80 ml.	<b>1000286</b>
--------	----------------

**\$425**



**Aceite de aguacate:** Hidrata, nutre y suaviza visiblemente la piel.  
**Aceite de semilla de té:** Nutre y ayuda a la piel a retener la humedad sin dejar una apariencia de brillo en la piel.

**Dr. C Tuna Calendula**  
Aceite Facial de Calendula

30 ml.	<b>1000287</b>
--------	----------------

**\$600**



# DR.C.TUNA Aqua

COLECCIÓN



Colección

# Aqua

## Hidratación y Humectación

### Preocupación

Mantiene y protege la piel de los factores ambientales que contribuyen a que la piel se vuelva opaca. Proporciona una hidratación equilibrada a la piel seca, manteniendo el PH adecuado. Mejora la textura de la piel seca, áspera y desigual brindando una tez suave, radiante y flexible.

### Solución

Aprovechando el poder del agua, esta colección energizante con complejo de ácido hialurónico, proporciona hidratación continua, fortaleciendo la barrera de humedad natural de la piel, el Sodio PCA devuelve la elasticidad ayudando a la piel a lucir flexible y fresca. El Agua de Mar CG lucha contra los factores ambientales para mantener la piel completamente hidratada y protegida.

#### Ingredientes Principales:

CG Agua de mar, Sodio PCA, Ácido Hialurónico



**ESCANEA Y  
CONOCE MÁS**



# Colección Aqua

Hidratación y Humectación



**Patch20®** (Alginato, Pululano, Ácido Hialurónico, Complejo Hidratante): Hidratación total para mantener tu piel fresca y viva. Ayuda a proteger el bienestar de la microbiota de la piel. Ofrece una hidratación inmediata y duradera hasta por 48h en una sola aplicación\*\*.

**Ácido láctico:** Ayuda a que las células más viejas y opacas de la superficie de la piel se desprendan, disolviendo los lazos que los mantienen unidos.

## Dr. C Tuna Aqua

Gel Facial limpiador y restaurador

100 ml.

**1000265**

**\$375**

**Patch20®** (Alginato, Pululano, Ácido Hialurónico, Complejo Hidratante): Hidratación total para mantener tu piel fresca y viva. Ayuda a proteger el bienestar de la microbiota de la piel. Ofrece una hidratación inmediata y duradera hasta por 48h en una sola aplicación\*\*.

**PCA de sodio:** Un componente del factor hidratante natural de la piel que hidrata atrayendo agua y atrapándola, al mismo tiempo que ayuda a mantener la barrera protectora de la misma.

## Dr. C Tuna Aqua

Gotas Impulsantes de Hidratación

30 ml.

**1000266**

**\$750**

# Piel Seca **Todas las Edades**

EFEECTO DE HIDRATACIÓN  
INTENSA

HASTA EN  
**+124%**  
DESPUÉS DE  
1 HORA\*



**PatchH2O®** (Alginato, Pululano, Ácido Hialurónico, Complejo Hidratante): Hidratación total para mantener tu piel fresca y viva. Ayuda a proteger el bienestar de la microbiota de la piel. Ofrece una hidratación inmediata y duradera hasta por 48h en una sola aplicación\*\*.

**Dr. C Tuna Aqua**  
Crema facial Hidratante

50 ml.	<b>1000267</b>
--------	----------------

\$850



**PatchH2O®** (Alginato, Pululano, Ácido Hialurónico, Complejo Hidratante): Hidratación total para mantener tu piel fresca y viva. Ayuda a proteger el bienestar de la microbiota de la piel. Ofrece una hidratación inmediata y duradera hasta por 48h en una sola aplicación\*\*.

**CityGuard:** Agua de mar enriquecida con a una microalga sometida a condiciones árticas.

**Dr. C Tuna Aqua**  
Crema Revitalizante para el Contorno de los Ojos

20 ml.	<b>1000268</b>
--------	----------------

\$325

# DR.C.TUNA Tea Tree

COLECCIÓN



**Colección**

# Tea Tree

## Control y Prevención del exceso de grasa

### Preocupación

Exceso de producción de grasa. La piel con exceso de grasa es causada por la sobreproducción de grasa de las glándulas sebáceas. La grasa es la sustancia que hidrata y protege la piel y es importante para mantener la piel sana. Sin embargo, demasiada grasa puede provocar un exceso de la misma, poros obstruidos y acné.

### Solución

La Colección Dr. C. Tuna Tea Tree es perfecta para purificar la piel grasa y mixta mientras equilibra y elimina el exceso de la misma. El aceite de árbol de té actúa para apoyar el equilibrio de la grasa y calmar la inflamación relacionada con el acné, dejando la piel fresca y limpia sin resecarla.

**Ingredientes Principales:**  
Aceite de árbol de té, extracto de tomillo,  
extracto de plancton marino y escualano



**ESCANEA Y  
CONOCE MÁS**



# Colección Tea Tree

Control y Prevención del exceso de grasa



La Crema de Aceite de Melaleuca del Dr. C. Tuna nutre e hidrata profundamente con sus compuestos activos. Además protege del impacto negativo del ambiente

**Escualeno:** Natural de origen vegetal. Funciona como el propio aceite de la piel para prevenir la pérdida de humedad y restaurar la flexibilidad.

**Dr. C Tuna Tea Tree**  
Bálsamo Facial en Crema

80 ml.

**1000291**

**\$425**



**Extracto de tomillo:** Ayuda a equilibrar y reconfortar la piel propensa al acné. Con sus propiedades antioxidantes, alivia la inflamación relacionada con el acné.

**Dr. C Tuna Tea Tree**  
Limpiador Facial

100 ml.

**1000288**

**\$250**

## Piel Grasa a Mixta **Todas las Edades**



**Exopolisacárido marino:** Ayuda a absorber el exceso de grasa en la superficie de la piel y a reducir el brillo y da un aspecto matificado.

**Extracto de tomillo:** Ayuda a equilibrar y reconfortar la piel propensa al acné. Con sus propiedades antioxidantes, alivia la inflamación relacionada con el acné.

### Dr. C Tuna Tea Tree Tónico Facial

125 ml.	<b>1000289</b>
---------	----------------

**\$250**



**Escualeno:** Natural de origen vegetal. Funciona como el propio aceite de la piel para prevenir la pérdida de humedad y restaurar la flexibilidad.

**Extracto de tomillo:** Ayuda a equilibrar y reconfortar la piel propensa al acné. Con sus propiedades antioxidantes, alivia la inflamación relacionada con el acné.

### Dr. C Tuna Tea Tree Crema Facial

50 ml.	<b>1000290</b>
--------	----------------

**\$325**



**Extracto de romero:** Un potente antioxidante. El extracto de hoja de romero ayuda a proteger la piel y calma las afecciones de la piel como el acné.

**Extracto de tomillo:** Ayuda a equilibrar; calma y reconforta la piel propensa al acné con sus propiedades antioxidantes.

### Dr. C Tuna Tea Tree Serum Facial

10 ml.	<b>1000292</b>
--------	----------------

**\$350**



# DR.C.TUNA Acne

COLECCIÓN



Colección

# Acne

## Piel en equilibrio

### Preocupación

Ayuda a reducir el acné. Actúa destapando los poros de las impurezas, al mismo tiempo que controla la producción de grasa, lo que ayuda a mantener la piel limpia y en equilibrio.

### Solución

Esta colección para reducir el acné, combina ingredientes potentes pero suaves que incluyen ácido salicílico, ácido glicólico y corteza de sauce para ayudar a mejorar la claridad, al mismo tiempo que reduce la irritación y el enrojecimiento asociados con el acné y los brotes.

#### Ingredientes Principales:

Ácido salicílico, ácido glicólico,  
corteza de sauce, hamamelis y agua marina



**ESCANEA Y  
CONOCE MÁS**



# Colección Acne

Aclaración de la piel



**2% de ácido salicílico:** El ácido salicílico es conocido por reducir el acné al exfoliar la piel, además de mantener los poros limpios.

**Ácido glicólico:** Ayuda a favorecer el proceso de renovación celular de la piel. Reduce la apariencia de líneas finas y arrugas.

**Agua de corteza de sauce:** La corteza de Salix Alba contiene flavonoides y taninos. Estos son antioxidantes que se encuentran en muchas plantas, los cuales protegen contra los estresores ambientales que causan daño celular.

**Agua de Hamamelis Orgánica:** Reduce el enrojecimiento, erupciones e inflamación de la piel. Calma la piel.

**Dr. C Tuna Acne**  
Limpiador Facial

100 ml.	<b>1000261</b>
---------	----------------

**\$475**

**0,5% de ácido salicílico:** El ácido salicílico es conocido por reducir el acné al exfoliar la piel, además de mantener los poros limpios.

**Ácido glicólico:** Ayuda a favorecer el proceso de renovación celular de la piel. Reduce la apariencia de líneas finas y arrugas.

**Agua de corteza de sauce:** La corteza de Salix Alba contiene flavonoides y taninos. Estos son antioxidantes que se encuentran en muchas plantas, los cuales protegen contra los estresores ambientales que causan daño celular.

**Agua de Hamamelis Orgánica:** Reduce el enrojecimiento, erupciones e inflamación de la piel. Calma la piel.

**Dr. C Tuna Acne**  
Tónico Facial purificador de poros

125 ml.	<b>1000262</b>
---------	----------------

**\$475**

## Piel Propensa al Acné **Todas las Edades**



**1% de ácido salicílico:** El ácido salicílico es conocido por reducir el acné al exfoliar la piel, además de mantener los poros limpios.

**Ácido glicólico:** Ayuda a favorecer el proceso de renovación celular de la piel. Reduce la apariencia de líneas finas y arrugas.

**Agua de corteza de sauce:** La corteza de Salix Alba contiene flavonoides y taninos. Estos son antioxidantes que se encuentran en muchas plantas, los cuales protegen contra los estresores ambientales que causan daño celular.

**Agua de Hamamelis Orgánica:** Reduce el enrojecimiento, erupciones e inflamación de la piel. Calma la piel.

### **Dr. C Tuna Acne**

Suero para el Control de imperfecciones

30 ml.

**1000263**

**\$800**



**Agua de tierra marina:** Un agua de manantial marina con alto contenido mineral que remineraliza, desintoxica y fortalece la piel. Para un rostro radiante y renovado con una apariencia minimizadora de poros.

**Ácido glicólico:** Ayuda a favorecer el proceso de renovación celular de la piel. Reduce la apariencia de líneas finas y arrugas.

**Agua de corteza de sauce:** La corteza de Salix Alba contiene flavonoides y taninos. Estos son antioxidantes que se encuentran en muchas plantas, los cuales protegen contra los estresores ambientales que causan daño celular.

**Agua de Hamamelis Orgánica:** Reduce el enrojecimiento, erupciones e inflamación de la piel. Calma la piel.

### **Dr. C Tuna Acne**

Crema Facial Equilibrante

50 ml.

**1000264**

**\$750**

## Todo Tipo De Piel **Todas las Edades**



**Extracto de romero:** Un potente antioxidante, el extracto de hoja de romero protege la piel y calma las afecciones de la piel.

**Extracto de eucalipto:** Es conocido por sus propiedades purificantes y limpiadoras. Ayuda a proteger la piel de los efectos ambientales y retiene el contenido de humedad de la piel de manera bastante eficiente.

**Dr. C Tuna Activated Charcoal**  
Tónico Facial Carbón Activado

125 ml.

**1000293**

**\$250**



**Extracto de romero:** Un potente antioxidante, el extracto de hoja de romero protege la piel y calma las afecciones de la piel.

**Extracto de eucalipto:** Es conocido por sus propiedades purificantes y limpiadoras. Ayuda a proteger la piel de los efectos ambientales y retiene el contenido de humedad de la piel de manera bastante eficiente.

**Dr. C Tuna Activated Charcoal**  
Mascarilla Facial Carbón Activado

80 ml.

**1000294**

**\$325**

Colección

# Activated Charcoal

## Purificación y Minimización de Poros

### Preocupación

Los poros obstruidos son el resultado del exceso de grasa y células muertas de la piel que quedan atrapadas en lugar de caer al medio ambiente. Los poros son pequeñas aberturas en la piel que liberan sudor y grasa. Cuando los poros están obstruidos o agrandados, puede aparecer puntos negros, espinillas y acné.

### Solución

La Colección de carbón activado Dr. C. Tuna purifica suavemente los poros sin irritar la piel. El carbón activado actúa como un imán al atraer residuos que obstruyen los poros como toxinas, impurezas, grasa y células muertas de la piel. Actúa eliminándolas de la superficie de la piel, minimizando los poros y proporcionando una tez clara y de aspecto saludable.

#### Ingredientes Principales:

Polvo de Carbón Activado, extracto de romero y extracto de eucalipto



**ESCANEA Y  
CONOCE MÁS**



# DR. C. TUNA

## GUÍA DE CUIDADO PARA LA PIEL

### Dr. C. Tuna Resurface



#### LÍNEAS FINAS Y ARRUGAS

<b>Tipo de Piel</b>	Todo Tipo de Piel
<b>Rango de Edad</b>	Todas las Edades 35+
<b>Beneficios</b>	Previene la pérdida de Elasticidad y Firmeza.

#### Resultados:

Trata los signos del envejecimiento antes de que comiencen con ingredientes poderosos como Retinol, Vitamina C y Extracto de hoja de Achicoria

#### Ingredientes Principales

- Retinol
- Extracto de hoja de achicoria
- Extracto de Chlorella Vulgaris
- Niacinamida
- Extracto de frutas

### Dr. C. Tuna Age Reversist



#### PREVENCIÓN DE LÍNEAS FINAS Y ARRUGAS

<b>Tipo de Piel</b>	Todo Tipo de Piel
<b>Rango de Edad</b>	Todas las Edades 25+
<b>Beneficios</b>	Reduce y previene las arrugas y líneas de expresión

#### Resultados:

Ayuda a minimizar las líneas finas y las arrugas aumentando la síntesis de colágeno en un 67%.

#### Ingredientes Principales

- Tecnología de microalgas
- Tecnología 3R Skin
- Extracto de plancton
- Tecnología marina bioactiva

# COLECCIÓN DR. C. TUNA

## INNOVACIÓN PARA TU PIEL

### Dr. C. Tuna Lumi Radiance



#### TONO DE PIEL DESIGUAL E HIPERPIGMENTACIÓN

<b>Tipo de Piel</b>	Todo Tipo de Piel
<b>Rango de Edad</b>	Todas las Edades
<b>Beneficios</b>	Brillo y Luminosidad

#### Resultados:

Ayuda a iluminar y unificar el tono de la piel, reduce la hiperpigmentación y las manchas oscuras.

#### Ingredientes Principales

- Lirio de arena blanca
- Extracto de algas
- Extracto de papaya
- Extracto de gayuba

### Dr. C. Tuna Calendula



#### NUTRICIÓN Y HUMECTACIÓN PARA PIEL SECA Y SENSIBLE

<b>Tipo de Piel</b>	Piel Seca y Sensible
<b>Rango de Edad</b>	Todas las Edades
<b>Beneficios</b>	Nutrición y Renovación

#### Resultados:

Las propiedades nutritivas e hidratantes mantienen la piel suave, tersa y saludable.

#### Ingredientes Principales

- Aceite de caléndula
- Extracto de equinácea
- Extracto de malvasisco
- Extracto de bardana



# DR. C. TUNA

## GUÍA DE CUIDADO PARA LA PIEL

### Dr. C. Tuna Aqua



#### HIDRATACIÓN Y HUMECTACIÓN

<b>Tipo de Piel</b>	Piel Seca
<b>Rango de Edad</b>	Todas las Edades
<b>Beneficios</b>	Hidratación y protección

#### Resultados:

Ayuda a restaurar la hidratación y los nutrientes suavizando y reparando la piel seca.

#### Ingredientes Principales

- Complejo de Ácido Hialurónico
- Agua de mar CG
- PCA de sodio

### Dr. C. Tuna Tea Tree



#### CONTROL Y PREVENCIÓN DEL EXCESO DE GRASA

<b>Tipo de Piel</b>	Piel grasa y mixta
<b>Rango de Edad</b>	Todas las Edades
<b>Beneficios</b>	Control de grasa

#### Resultados:

Purifica la piel mientras equilibra y elimina el exceso de grasa.

#### Ingredientes Principales

- Aceite de árbol de té
- Extracto de tomillo
- Escualeno
- Extracto de plancton marino

# COLECCIÓN DR. C. TUNA

## INNOVACIÓN PARA TU PIEL

### Dr. C. Tuna Acne



#### ACNÉ E IMPERFECCIONES

<b>Tipo de Piel</b>	Piel Propensa al Acné
<b>Rango de Edad</b>	Todas las Edades
<b>Beneficios</b>	Tratamiento y prevención del acné

#### Resultados:

Ayuda a eliminar el acné y los brotes ocasionales de la piel.

#### Ingredientes Principales

- Corteza de sauce
- Hamamelis
- Agua Marina
- Ácido salicílico y glicólico

### Dr. C. Tuna Activated Charcoal



#### PURIFICACIÓN Y MINIMIZACIÓN DE POROS

<b>Tipo de Piel</b>	Todo Tipo de Piel
<b>Rango de Edad</b>	Todas las Edades
<b>Beneficios</b>	Aclara la tez

#### Resultados:

Purifica la piel mientras equilibra y elimina el exceso de grasa.

#### Ingredientes Principales

- Carbón activado
- Extracto de romero
- Extracto de eucalipto



Colección Cuidado del Cabello

# Styling Dry Shampoo

Brinda al cabello una sensación de limpieza y frescura al absorber el exceso de grasa, además brinda volumen.

Todo Tipo de Cabello

#### Modo de uso:

Agitar bien antes de usar, pulverizar uniformemente de 25 a 30 cm de distancia del cabello, esperar 30 segundos y retirar el exceso masajeando las raíces con los dedos o cepillando el cabello.

Puedes aplicar más producto si es necesario.



**Dr. C Tuna Styling**  
Shampoo en seco

150 ml.

9000462

MODO DE USO

\$370



## Todo Tipo de Cabello



**Complejo protector del color:** Mezcla de aceites y extractos botánicos que ayudan a proteger el cabello contra el daño del sol y a prevenir la decoloración del color causada por los rayos UV. Este rico complejo mejora el brillo y la fuerza del cabello.

**Trichogen™:** Enriquecido con biotina y extractos botánicos, este poderoso activo que ayuda a mejorar la fuerza del cabello y a estimular su crecimiento. Ayuda a reparar y mejorar la calidad del cabello.

**Aceite de macadamia:** Rico en ácido oleico, el aceite de macadamia hidrata profundamente desde el cuero cabelludo hasta las puntas y retiene la humedad. Ayuda a calmar el cabello encrespado y agrega brillo al cabello dañado.

**Aceite de Tamanu:** Enriquecido con nutritivo Omega-9, suaviza el cabello para tener un aspecto saludable.

**Aceite de camelia:** Rica fuente de Omega-6 y Omega-9, el aceite de camelia mantiene el cabello hidratado y flexible. Ayuda al cabello a retener la humedad.

**Trichogen™:** Enriquecido con biotina y extractos botánicos, este poderoso activo ayuda a mejorar la fuerza del cabello y a estimular su crecimiento. Ayuda a reparar y mejorar la calidad del cabello.

**Complejo protector del color:** Mezcla de extractos y aceites botánicos que ayuda a proteger el cabello contra el daño de los rayos UV y a prevenir la decoloración causada por los rayos UV. Este rico complejo realza el brillo y la fuerza del cabello.

**Aceite de macadamia:** Rico en ácido oleico, el aceite de macadamia hidrata profundamente desde el cuero cabelludo hasta las hebras y retiene la humedad. Ayuda a calmar el cabello encrespado y agrega brillo al cabello dañado.

**Aceite de Romero:** Apoya el crecimiento del cabello y calma el cuero cabelludo mejorando la circulación. Este aceite de hierbas ayuda a que el cabello luzca más fuerte y brillante.

**Adansonia Digitata (Baobab) Aceite de semilla:** Ayuda a hidratar y suavizar el cabello debilitado con su alto contenido en Omega-3 y Vitamina C. Este aceite liviano nutre tu cabello sin apelmazarlo, brindando una apariencia brillante y saludable.

### Dr. C Tuna Reviving Shampoo Revitalizante

225 ml.	1000309
<b>\$350</b>	

### Dr. C Tuna Reviving Mascarilla Capilar Revitalizante

200 ml.	1000310
<b>\$400</b>	

### Dr. C Tuna Reviving Aceite de Ajo Revitalizante

30 ml.	1000311
<b>\$500</b>	

Colección Cuidado del Cabello

# Reviving

Ajo, Capixyl™ & Trichogen™

Cabello más Fuerte y Saludable

## Dr. C. Tuna Reviving Shampoo Revitalizante

Ayuda a fortalecer y espesar todo tipo de cabello debilitado y lo mantiene brillante y saludable enriquecido con ajo, capixyl™ y el nuevo ingrediente Trichogen™.

## Dr. C. Tuna Reviving Mascarilla Capilar Revitalizante

Ligera y perfecta para todo tipo de cabello, especialmente para cabello delgado y fino enriquecida con ajo, capixil™ y Trichogen™ para proveer fuerza y brillo.

## Dr. C. Tuna Reviving Aceite de Ajo Revitalizante

Fórmula concentrada para hacer que tu cabello se sienta instantáneamente suave y saludable, enriquecida con aceite de girasol, vitamina E y aceite de almendras dulces.



ESCANEA Y  
CONOCE MÁS



## Todo Tipo de Cabello



**Complejo de ácido hialurónico:** Esta mezcla activa ayuda reparar e hidratar el cuero cabelludo, generando una barrera biológica en la superficie del cuero cabelludo dañado mientras le da un efecto de rehidratación.

**Semillas de Rambután:** Protegen al cabello de la contaminación, los malos olores y mejora su vitalidad.

**Complejo protector del color:** Brinda protección de los rayos UV que dañan el color y la estructura del cabello.

**Mezcla de Macadamia, Camellia, Tamanu y Aceite de Oliva:** Esta poderosa mezcla de aceites ayuda a mejorar el brillo del cabello, además proporciona un efecto antioxidante que ayuda a prevenir la decoloración del color y el daño de la cutícula del cabello.

### Dr. C Tuna Hydrating Shampoo Hidratante

225 ml.	<b>1000312</b>
---------	----------------

**\$350**



**Complejo de ácido hialurónico:** Esta mezcla activa ayuda reparar e hidratar el cuero cabelludo, generando una barrera biológica en la superficie del cuero cabelludo dañado mientras le da un efecto de rehidratación.

**Semillas de Rambután:** Protege al cabello de la contaminación, los malos olores y mejora su vitalidad.

**Complejo protector del color:** Brinda protección de los rayos UV que dañan el color y la estructura del cabello.

**Mezcla de Macadamia, Camellia, Tamanu y Aceite de Oliva:** Esta poderosa mezcla de aceites ayuda a mejorar el brillo del cabello, además proporciona un efecto antioxidante que ayuda a prevenir la decoloración del color y el daño de la cutícula del cabello.

### Dr. C Tuna Hydrating Acondicionador Hidratante

200 ml.	<b>1000313</b>
---------	----------------

**\$425**



**Complejo de ácido hialurónico:** Esta mezcla activa ayuda reparar e hidratar el cuero cabelludo, generando una barrera biológica en la superficie del cuero cabelludo dañado mientras le da un efecto de rehidratación.

**Semillas de Rambután:** Protegen al cabello de la contaminación, los malos olores y mejora su vitalidad.

**Complejo protector del color:** Brinda protección de los rayos UV que dañan el color y la estructura del cabello.

**Mezcla de Macadamia, Camellia, Tamanu y Aceite de Oliva:** Esta poderosa mezcla de aceites ayuda a mejorar el brillo del cabello, además proporciona un efecto antioxidante que ayuda a prevenir la decoloración del color y el daño de la cutícula del cabello.

### Dr. C Tuna Hydrating Mascarilla Capilar Hidratante

110 ml.	<b>1000314</b>
---------	----------------

**\$375**

Colección Cuidado del Cabello

# Hydrating

## Hyaluronic Acid Complex

### Cabello Profundamente Hidratado

#### Dr. C. Tuna Hydrating Shampoo Hidratante

Enriquecido con una poderosa mezcla de complejo de ácido hialurónico, semillas de Rambután y aceite de Baobab, que ayudan a limpiar suavemente y a proporcionar humedad y brillo al cabello seco y quebradizo. Gracias a su mezcla única de aceites vegetales selectos en su formulación, ayuda a proteger el color y la textura del cabello del daño de los rayos UV.

#### Dr. C. Tuna Hydrating Acondicionador Hidratante

Elaborado con un complejo de Ácido Hialurónico, Semillas de Rambután, Aceite de Baobab y Aceites Botánicos que ayudan a restablecer, humectar y desenredar el cabello seco. Formulado para uso diario.

#### Dr. C. Tuna Hydrating Mascarilla Capilar Hidratante

Mascarilla para el cabello de alto rendimiento que está formulada con Complejo de Ácido Hialurónico, Semillas de Rambután, Aceite de Baobab y Aceites de Hierbas premium que ayuda a mejorar el brillo, hidratación, elasticidad y manejo del cabello.



ESCANEA Y  
CONOCE MÁS





## Todo Tipo de Cabello



**Extracto de tilo:** Extracto vegetal que ayuda a reestructurar, suavizar las fibras capilares y crea una película protectora en el cabello.

**Microalgas:** Extracto natural de microalgas que aporta volumen y hace que el cabello se sienta más sano y fuerte. Le devuelve flexibilidad, brillo y volumen al cabello.

**Complejo protector del color:** Brinda protección de los rayos UV que dañan el color y la estructura del cabello.

**Proteína de Chicharo:** Ingrediente 100% de origen vegetal que mejora la elasticidad del cabello realizando un efecto de relleno y volumen.

**Mezcla de aceite de coco, mango, tomate y limón:** Esta mezcla de nutrientes esenciales ayuda a crear un cabello más brillante y voluminoso.

### **Dr. C Tuna Volumizing** Shampoo para dar Volumen

225 ml.

**1000315**

**\$350**



**Extracto de tilo:** Extracto vegetal que ayuda a reestructurar, suavizar las fibras capilares y crea una película protectora en el cabello.

**Microalgas:** Extracto natural de microalgas que aporta volumen y hace que el cabello se sienta más sano y fuerte. Le devuelve flexibilidad, brillo y volumen al cabello.

**Complejo protector del color:** Brinda protección de los rayos UV que dañan el color y la estructura del cabello.

**Mezcla de aceite de coco, mango, tomate y limón:** Esta mezcla de nutrientes esenciales ayuda a crear un cabello más brillante y voluminoso.

### **Dr. C Tuna Volumizing** Acondicionador para dar Volumen

200 ml.

**1000316**

**\$425**

Colección Cuidado del Cabello

# Volumizing

Tilicine (SB), SymHair® & PhytoFilt  
Cabello con más volumen

## Dr. C. Tuna Volumizing Shampoo para dar Volumen

Formulado para uso diario con Tilo, Microalgas, Proteína de Chicharo Hidrolizada y Aceites Botánicos que ayudan a limpiar el cabello de forma suave pero eficaz. Ayuda a restaurar y a proporcionar flexibilidad, brillo y volumen al cabello delgado y fino.

## Dr. C. Tuna Volumizing Acondicionador para dar Volumen

Acondicionador ligero con infusión de Tilo, Microalgas, y Aceites Botánicos que proporcionan flexibilidad, brillo y volumen al cabello mientras reducen la electricidad estática y ofrecen protección UV. Formulado para uso diario.



ESCANEA Y  
CONOCE MÁS



---

# Flaunt it

¡PRESUME TUS CURVAS,  
CON EL DÚO PERFECTO!



**Dr. C. Tuna Flaunt it!**  
Gel Corporal Modelador

---

200 ml.	<b>1000866</b>
---------	----------------

---

**\$600**



**Dr. C. Tuna Flaunt it!**  
Exfoliante para Cuerpo

---

200 ml.	<b>1000867</b>
---------	----------------

---

**\$800**

## Colección Corporal Modeladora

# Flaunt It

Logra una silueta tonificada y piel con textura tersa. Ingredientes 100% Naturales.

### EXFOLIANTE PARA CUERPO

Enriquecido con extracto de Tomillo y Hueso de Chabacano ayuda a estimular el flujo sanguíneo promoviendo la circulación, exfoliando y eliminando las células muertas de la piel.

### GEL CORPORAL MODELADOR

Su efectiva fórmula mezcla extracto de Eucalipto y Romero, reafirma y tensa la piel y el aceite de Gaulteria facilita el masaje, para drenar los nódulos de grasa focalizada.

#### PASO 1

Aplicar generosamente en la piel húmeda en las áreas específicas a tratar.

Dando un masaje con movimientos circulares, se recomienda exfoliar 1 ó 2 veces por semana, para que la piel esté perfectamente preparada para recibir los beneficios.

#### PASO 2

Aplicar suficiente producto en las áreas a tratar con un masaje circular. Se recomienda aplicar por la mañana o noche. Durante la aplicación se puede sentir un efecto de calor el cual puede durar de 15 a 20 min.





## Colección para Masaje

# Libera la tensión

Bálsamo hidratante para masaje. Aplicar este bálsamo hidratante es muy sencillo, gracias a su presentación en caja de Madera de Carpe.

Su fórmula compacta enriquecida con Mentol, Aceite de Almendras, Aceite de Eucalipto y Extracto de Aloe Vera, permite deslizarse suavemente por la piel, logrando un masaje relajante y refrescante.

Aplicar directamente dando un masaje suave en las sienes, en los hombros y cuello o espalda.

Gracias a su presentación puedes llevarlo a todos lados durante el día.

**Dr. C. Tuna Moisturizing**  
Bálsamo hidratante para masaje

7 g.

**9000857**

**\$ 450**

*\*Para uso externo exclusivamente, evite el contacto con ojos y mucosas.*



## Gel para Masaje con Infusión de Hierbas



**Dr. C Tuna Gel de Masaje**  
Gel de Paprika y Chile

150 ml.

**1000305**

**\$250**



**Dr. C Tuna Gel de Masaje**  
Gel de Castaña de Indias Pferde

150 ml.

**1000304**

**\$250**

Colección

# Gel para Masaje

Relaja y Elimina el Estrés

**Dr. C. Tuna Gel para Masaje Vigorizante**  
**Bálsamo de Paprika y Chile**

Ideal para un masaje vigorizante. Una fuerte combinación de chile rojo, jengibre, ortiga, mentol y numerosos aceites esenciales para vigorizar tu cuerpo después de un largo día.

**Dr. C. Tuna Gel para Masaje Relajante**  
**Bálsamo de Castaño de Indias Pferde**

Enriquecido con extracto de castaña de indias, hierba de San Juan, menta, mentol y aceites esenciales que promueven la relajación muscular. Los extractos de árnica y romero ayudan a hidratar y nutrir la piel.







Colección

# Aceites Esenciales

**100% Puros, totalmente naturales y sin diluir.**

Los aceites esenciales son concentrados naturales que se encuentran en distintas hojas, flores, maderas (resinas) raíces y semillas.

Siente más energía, concéntrate, duermes mejor y relájate con los Aceites Esenciales Dr C Tuna

## ¿CÓMO USARLOS?

### TÓPICO:

Aplica 1 a 2 gotas en el área deseada. Puedes ponerlos en la sienas, detrás de orejas, cuello y muñecas.

### AROMÁTICO:

Aplica de 2 a 3 gotas en tu difusor con agua.



**ESCANEA Y  
CONOCE MÁS**



**Dr. C. Essential Oil**  
Cítricos

10 ml.	<b>1000943</b>
--------	----------------

**\$350**



**Dr. C. Essential Oil**  
Eucalipto

10 ml.	<b>1000940</b>
--------	----------------

**\$400**

### **CÍTRICOS ACEITE ESENCIAL**

Cítrico de Limón  
Origen: España

El limón es científicamente llamado limón Citrus, una planta que florece y pertenece a la familia Rutaceae.

Propiedades: Neutralizante, aroma purificante, energizante y alegre.

### **EUCALIPTO ACEITE ESENCIAL**

Hojas de eucalipto  
Origen: Brasil

Pertenece a la familia de árboles Myrtaceae. Su poderoso aroma es revitalizante y audaz que reconforta al ser inhalado. Brinda una refrescante y relajante sensación al usar para masaje en la piel.

Propiedades: Respiración clara y vías respiratorias abiertas.



**Dr. C. Essential Oil**  
Niaouli

10 ml.	<b>1000944</b>
--------	----------------

**\$500**

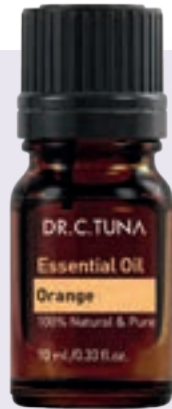

**Dr. C. Essential Oil**  
Naranja

10 ml.	<b>1000942</b>
--------	----------------

**\$350**

### **NIAOULI ACEITE ESENCIAL**

Melaleuca Viridiflora  
Origen: Madagascar

Niaouli es un árbol grande de hojas perennes, su nombre botánico es Melaleuca. Es un excelente complemento para un masaje liberador de tensiones o para usar en difusor.

Propiedades: Despierta los sentidos, armoniza y restaura.

### **NARANJA ACEITE ESENCIAL**

Naranja Osbeck  
Origen: Brasil

El aceite esencial de naranja tiene un dulce y estimulante aroma que alegra cualquier espacio cuando se usa, ayuda a estimular los sentidos

Propiedades: Energizante, balanceado, armonía.



**Dr. C. Essential Oil**  
Jojoba

10 ml.	<b>1000945</b>
--------	----------------

**\$400**



**Dr. C. Essential Oil**  
Lavanda

10 ml.	<b>1000939</b>
--------	----------------

**\$500**

### **JOJOBA ACEITE CONDUCTOR**

Semillas de Simmondsia Chineseis  
Origen: EUA, México, Argentina y Perú

Este aceite precioso en el mundo de la cosmética natural, es extraído de un pequeño arbusto. Gracias a su propiedad inolora, funciona perfectamente como aceite conductor

Propiedades: Diluyente, regulador de sebo, funciona perfectamente para todos los tipos de piel.

### **LAVANDA ACEITE ESENCIAL**

Lavándula Officinalis  
Origen: Turquía

Es un arbusto proveniente del Mediterráneo que ha prosperado en otros lugares del mundo. Famosa por su aroma dulce y floral, promueve la sensación de calma y combate la tensión nerviosa.

Propiedades: Relajante, calmante, tranquilizante.

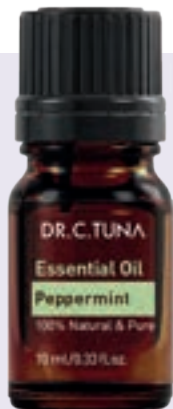

**Dr. C. Essential Oil**  
Menta

10 ml.	<b>1000941</b>
--------	----------------

**\$400**



**Dr. C. Essential Oil**  
Árbol de Té

10 ml.	<b>1000937</b>
--------	----------------

**\$500**

### **MENTA ACEITE ESENCIAL**

Mentha Arvensis  
Origen: India

La menta es un género de plantas herbáceas perennes. Contiene mentol que refuerza y energiza, brinda una sensación de frescura para músculos cansados.

Propiedades: Refrescante, reconfortante, relajante

### **ÁRBOL DE TÉ ACEITE ESENCIAL**

Melaleuca Alternifolia  
Origen: Australia

El aceite de Árbol del Té proviene de las hojas de un pequeño árbol nativo de Australia. Famoso por sus propiedades para purificar la piel, limpiar superficies del hogar y armonizar el aire.

Propiedades: Limpiador y purificante.

# PRÓXIMAMENTE

## CUIDANDO LA BELLEZA

*desde tu Interior*



— Nueva Línea —  
Nutriplus



\*El diseño de los productos puede cambiar



# Nutriplus NUTRIFEST

Integra Nutrifest Polvo para preparar bebidas a tu alimentación diaria y balancea tu dieta ya sea en el desayuno y/o la cena.

- Libre de Lácteos y Colesterol
- Fórmula no GMO
- Sin Gluten, Sin Soya

## CHOCOLATE



**Nutrifest Polvo para preparar  
bebida Sabor Chocolate**

540 g

1000951

**\$1,150**

# ¡Sabemos que tu día no se detiene y tu alimentación tampoco!

¡PRÓXIMAMENTE!

VAINILLA



PLÁTANO



FRESA



**Nutrifest Polvo para preparar  
bebida Sabor Vainilla**

520 g	<b>1000950</b>
-------	----------------

**\$1,150**

**Nutrishaker**

<b>9000689</b>
----------------

**\$450**

**Nutrifest Polvo para preparar  
bebida Sabor Plátano**

520 g	<b>1001058</b>
-------	----------------

**\$1,150**

**Nutrifest Polvo para preparar  
bebida Sabor Fresa**

520 g	<b>1001057</b>
-------	----------------

**\$1,150**





**¡Vitaminas y minerales  
que hacen mejor tu vida!**

## **NUTRIPLUS OMEGA-3**

**Suplemento Alimenticio a base de  
Ácidos grasos Aceite de Pescado**

## **NUTRIPLUS ESPIRULINA**

**Suplemento Alimenticio a base de  
Alga Spirulina SP.**



**Nutriplus**  
Omega-3 Suplemento Alimenticio a base  
de Ácidos grasos Aceite de Pescado

**1000411**

**\$700**



**Nutriplus**  
Espirulina Suplemento Alimenticio  
a base de alga *Spirulina SP*

**1000410**

**\$600**



**Nutriplus Café Instantáneo Soluble**  
Mezcla de Achicoria

100 g.	<b>9700003</b>
--------	----------------

**\$375**



**ESCANEA Y  
CONOCE MÁS**





# Nutriplus Instant

Convirtiendo a los escépticos del  
café en *¡Amantes del café!*

**Nueva línea de café instantaneo**

## CAFÉ INSTANTANEO MEZCLA CON ACHICORIA

### ¿Qué es el café de Achicoria?

- Es un delicioso café, que es tostado y molido junto con la raíz de achicoria y logra tener un sabor similar al café tradicional, con ingredientes naturales ligeramente amaderados y con un toque de nuez.
- Contiene minerales incluyendo calcio, hierro, potasio, entre otros.

**Nutriplus Café Instantáneo Soluble**

Mezcla de Achicoria  
con Colágeno

100 g.

9700005

\$475

**Nutriplus Café Instantáneo Soluble**

Mezcla de Fibra

100 g.

9700004

\$375



**ESCANEA Y  
CONOCE MÁS**



**ESCANEA Y  
CONOCE MÁS**





# Nutriplus Instant

**Nueva línea de café instantáneo**

## **CAFÉ INSTANTANEO CON MEZCLA DE ACHICORIA Y COLÁGENO**

### **¿Qué es el Colágeno?**

- El colágeno es la proteína más abundante del cuerpo. Podemos encontrarlo en el cabello, la piel, las uñas, los huesos, los ligamentos, etc.
- Sabías que: Con el paso de los años disminuye la producción de colágeno reduciéndose así la elasticidad de la piel y acelerándose el proceso de envejecimiento en huesos y articulaciones.
- Aumenta tu consumo de colágeno más los beneficios de la achicoria, mientras disfrutas de tu café con cada sorbo.

## **CAFÉ INSTANTANEO MEZCLA DE FIBRA**

### **¿Qué es el café de Fibra?**

- El café instantáneo de Fibra está elaborado utilizando mezclas de centeno y cebada que se tuestan, se muelen y que son ricos en nutrientes.
- Contiene minerales y vitaminas E y B1.
- Excelente fuente de fibra.

# Nutriplus

## SERENITY

Té instantaneo con sabores naturales

Tés naturales y sin cafeína en distintos sabores para relajar tu día, estés donde estés

Tés instantáneos con 4 sabores naturales, sin azúcar ni cafeína. Puedes servirlos en frío ó caliente.

Deja atrás el estrés con nuestras reconfortantes infusiones.

### Limón



#### Nutriplus Serenity Limón

1,7g x 30 sobres- 51g **1000958**

\$400

### Durazno



#### Nutriplus Serenity Durazno

1,7g x 30 sobres- 51g **1000957**

\$400



## Frambuesa



### Nutriplus Serenity Frambuesa

1.7g x 30 sobres- 51g **1000959**

**\$400**

## Té Negro



### Nutriplus Serenity Té Negro

1.7g x 30 sobres- 51g **1000960**

**\$400**